



Wagyu DE Online Sale

Mai 2020

Wagyu Elite Auktion

15. Mai 2020

Ab 8 Uhr Warm Up

19 Uhr Auktion

Live im Internet auf
www.live-sales.com



WAGYU SPERMAANGEBOT MAI 2020

Bulle	HB-Nr.	Abstammung	Linie	Stärken	Preis:	konv	♀	♂
Kenny 332 NEU	204695	Kenhanafuji x WKS Michifuku x World K's Tanitsuru/Imp. Japan	49% TAJ, 11% KED, 32% Shimane	Vom großen Kenhanafuji. Gr.Mutter aus Japan. Seltene Rotationsgruppe A		32	-	-
Lord of the Rings FB43003 NEU	202903	Shigefuku J1822 FB6538 x Mazda FB103 x Kitaguni JR FB2422	75% KEDAKA, 12% TAJ, 8% SHI	Rotationszuchtgruppe A, perfekte Anpaarung auf alle Tajima-Blutlinien, SCD AA		35	75	32
Mr Kedaka NEU	204675	Hirashigetayasu 001 x Shigefuku J1822 x Shigeharu x CHR Sanjirou 309	36% TAJ, 48% KED, 12% Shimane	Steigert Rahmen und Mich bei Erhalt der Marmorierung. AA im SCD-Test.		79	139	-
Itosanji	204640	Itozuru Doi TF151 x World K's Sanjirou x TF Itomichi 1/2	57% TAJ, 21% KED, 20% SHI	Erbfehlerfreier und exklusiver Sohn des einzigartigen Itozuru Doi, SCD AA		145	-	-
CHR Michiyoshi II FB25170	202603	World K's Sanjirou x Fukutsuru 068 x Takazakura x Kikuhana	Tajima x Shimane-Blut	AA-8, BC, Vollbruder des orig. Michiyoshi (Marmorierung)		29	59	49
Mr Kikuyasu 240 FB20231	204550	Kikuyasu 400 x Yasufuku 246T x Itozuru Doi	Hoher Anteil TAJ, außerdem SHI	Großartige Marmorierung, AA-8, CC in Exon 5		25	-	-
Mr Fuji FB25524	204574	Itoshigefuji x Misako FB5768 x Hisako FB5767	47% TAJ, 40% SHI, 14% OKA	Der letzte Sohn der berühmten Misako, AA-7		25	69	-
Mr Katana FB23367	204541	Sanjirou aus Hana, der Vollschwester von Takamichi Doi	80% Tajima, 20% Okayama	AA10, Misako-Enkel mit perfektem Pedigree		25	55	35
Bay Ito Macho FB22028	202353	Itomoritaka 0-41 x Itoshigefuji x Misako-Fam.	Kedaka x Tajima-Blut	Marmorierung, AA10		85	-	-
Kikutsuru Doi 624A FB17077	202182	Kikutsurudo 146 FB3615 x Kitaguni x Musashi	Tajima x Shimane-Blut	Spez. Outcross, exklusives Pedigree		75	-	-
Shigeshigetani 542 FB14299	202015	Shigeshigetani x Michifuku x Musashi 03K	Fast 100% Tajima	Marmorierung, leichte Geburten		29	65	45
Tayasu 533 FB13499	202016	Hirashigetayasu x Takazakura x Tanshige	50% Tajima, 50% Kedaka	Exterieur, hoch in Marmorierung		29	-	-

WAGYU HORNLOS

POLL Prime NEU	204696	Arimura 30B x Michifuku x Fukutsuru 068 x Hirashigetayasu 001	Purebred, 99% Wagyu	Hornloser Tajima mit AA und BC Test. Michifuku und Fukutsuru im Pedigree		25	-	-
Kiramusuko 2-PP	204623	BAR Arimura 30B x Sato x Westholme Kiyoyasu x Hirashigetayasu	Purebred mit >98% Wagyu	Homozygot hornlos, d.h. alle Nachkommen ohne Hörner; 9 in Tenderness		85	-	-

ROTE WAGYUS

Rueshaw 47 (rot) FB32640	204581	Rueshaw 74Z x Hakaris Legend x Genjiro JR x JVP Oliver	Wagyu rot	Wagyu Europachampion 2018. Macht viel Wachstum, Exon 5 Test BC		25	-	-
Judo 79 (rot) FB14725	202004	Judo 100 x Big AI x Shigemaru	Wagyu rot	Pedigree, Exterieur		59	-	-
Lightening 101 FB18199 NEU	202771	Heart Brand Red Emperor x Kalanga Red Star x Tamamaru	Wagyu rot	Gutes Exterieur, AA im SCD-Test, Vater der gute Red Emperor		59	-	-

Alle aufgeführten Bullen sind erbfehlerfrei getestet und alle bis auf die hornlosen sind 100% Fullblood Wagyu. Alles gesexete Sperma ist in Sexed Ultra 4 Mio Qualität.



Kikutsuru Doi 624A FB17077



Kenny 332



Lightening 101 FB18199



Lord of the Rings FB43003
Im Alter von 15 Monaten

Die genannten Preise sind empfohlene Netto-Endverbraucherpreise ab Ihrer jeweiligen Besamungsstation in EUR



Weitere Informationen zum Spermaangebot von STG Germany und zu Zucht-tieren und Embryonen von Wagyu DE:
Dr. Hubertus Diers | Tel. +49 (0) 2505-939220 | Email: hd@wagyu.de

Die nächste große Wagyu-Zuchtviehauktion:
Wagyu Gala 2020 am 12./13. September
auf dem Hof Holtmann in Münster



WILLKOMMEN

Wagyu DE Online Auktion Mai 2020

am 15. Mai 2020

Live im Internet auf www.live-sales.com

Programm:

Ab 8:00 Uhr:

„Warm Up“

19:00 Uhr:

Beginn Finale

Als Pedigreeleser wird Hubertus Diers live im Studio sein und durch das Programm führen

WELCOME

Wagyu DE Online Sale May 2020

on 15th May 2020

Live on the internet on www.live-sales.com

Program:

8:00 AM:

“Warm Up”

7:00 PM:

Start Final

As a pedigree reader, Hubertus Diers will be live in the studio and lead through the program

Veranstalter / Sale organizer:

Wagyu DE GmbH · Tel. +49 (0) 2505-939220 · www.wagyu.de



Dr. Hubertus Diers
+49 (0) 173-5429187
hd@wagyu.de



Birgitta Brentrup
+49 (0) 173-9903204
bb@wagyu.de



Christoph Willeke
+49 (0) 173-4961798
cw@wagyu.de

Liveübertragung und Live mitbieten / Live Stream & Live bidding:



live-sales.com
Exclusive Auctions.

Sie können sich ab sofort für die Auktion registrieren. Videos der Verkaufstiere werden, sofern bereits verfügbar, nach Log-In auf live-sales.com zu sehen sein. Am Auktionstag beginnt das Warm-Up um 8 Uhr, wo Sie während des Tages Gebote abgeben können. Das Finale der Auktion beginnt um 19 Uhr und verläuft in Katalogreihenfolge.

You can register for the auction from now on. Videos of sale animals will be shown, if already available. On auction day the Warm Up begins at 8 am, where you can place bids during the day. The final of the auction starts at 7 pm and runs in catalog order.

Telefonische Gebote während der Auktion / Phone bidding:

Dr. Hermann Niermann: +49 (0) 173-9794490

Andreas Ekkel: +49 (0) 162-9848124

Weitere Information bis zum 15. Mai auf / more information until May 15 on

www.wagyu.de und www.live-sales.com

Verkaufsübersicht / sale lots

Weibliche Tiere / females

Kat.-Nr.	Name	Ohrmarke	Vater	Verkäufer
1	Miss Special 452	DE 09 548 26452	Sanjiro 3	Wagyu DE
2	Genjiro 846	DE 15 048 71846	Genjiro	Marblelution Genetics
3	Payoko	DE 03 621 46115	Kinzuru	Wagyu Auetal
4	BPW Ms Felina	DE 05 402 16417	Kenhanafuji	P.Balster
5	Nakayuki	DE 03 612 12200	Moyhu F054	Holstein Wagyu
6	Naomisuko HS1803	DE 15 041 74759	Lake Wagyu KJDC0087	Havel-Wagyu
7	Marilyn-P	DE 03 611 99208	BAR R Arimura 30B-PP	Wagyu DE
8	Kenhana-P	DE 09 548 26497	BAR R Arimura 30B-PP	A. Nürnberger
9	Mrs Ito Jnr.	DE 05 409 19290	Peppermill Grove	Ph. Ter Haar
10	FBW Ms Takechiyo	DE 03 622 21696	Darley Shigeshigetani	Fullblood Wagyu
11	Shigenami HS1908	DE 15 048 57872	Shigenami	Havel-Wagyu
12	Katinka	DE 01 230 36194	Mr Katana	Holstein Wagyu
17	Momo 2	DE 09 548 26482	IWG Rueshaw 74Z	A. Nürnberger
18	Gatsu	DE 09 888 05854	Franz	Wagyu Bader
19	Hirashige 332	DE 05 397 29332	CHR Hirashige Tayasu 533	J. Mohnen
20	Ms Kenhana 952	DE 03 601 52952	Kenhanafuji	Wagyu DE

Bullen / bulls

13	Mr Fuji	DE 03 588 08166	Itoshigefuji TF147	Martinshof
14	Shigenako	DE 08 934 97229	005 Shigefuku 13M	M. Hagmann
15	BPW Itomori	DE 05 401 86882	Itomoritaka 0-41	Balster Premium Wagyu
16	WDE Hans	DE 09 543 39069	CHR Michiyoshi II	Wagyu DE

Embryonen + Sperma / embryos + semen

Kat.-Nr.	Anzahl	Vater	Mutter	Verkäufer
E1	3	World K's Michifuku	Ms Sanjiro 3 Marilyn 027F	Marilyn Partners, USA
E2	3	Itozuru Doi TF151	RVW Kenhanafuji 789E	Ralph Valdez, USA
E3	2	Itosanji	Yasufuku Lara	K. Große Ostendarp
E4	5	World K's Kitaguni JR	WR Shigekura D50	Wagyu DE
E5	6	Lord of the Rings-gesext Mr Fuji-gesext	Ms Nakagishiro 56T	L. Brentrup
E6	5	Michifuku L153	Naomi	Havel-Wagyu
E7	6	Lord of the Rings-gesext	Michiyoshi 289	WM, Keweloh Wagyu DE
E8	4	Michifuku K430-gesext	Yuppy Yasu	Holstein Wagyu
E9	4	BSW Okufuji 9-PP	Old Stone Vintage 007	Sunshine Genetics, USA
E10	5	Kiramusuko 2-PP	Yuriko 476	Martinshof
E11	4	Longford	Ms Marble	Wagyu Sauerland
E12 a / b	2 / 3	Kitahatsuhi L9-gesext	Takana 35004	Ph. ter Haar
E13	5	Sumo Wagyu Shikikan SMOFN0211	T&TFP813	Ph. ter Haar
E14	3	Blackmore 733	Wagyu Auetal 1627	Wagyu Auetal
E15	5	Yasufuku JR / WKS Sanjirou	BAR V Ms Fuji Itozuru Doi 709E	Wagyu DE
E16 a/ b	3 / 6	Itosanji / Longford	Italia	A. Nürnberger
E17	4	Kitahatsuhi L9-gesext	Magic Girl	Holstein Wagyu
E18	5	Lord of the Rings-gesext	Yuki	M. + F. Gerdes
E19	6	IWG Judo 79Z	Momo 389	Westerberger Fullblood
E20	4	Texas Lightening 101	WEB Ms Izanami	Westerberger Fullblood
E21	4	IWG Rueshaw 74Z	MW Red Galaxy D76	Wagyu DE
E22	5	Blackmore G615	Wagyu Auetal 1610	Wagyu Auetal
E23	4	Itosanji	Kaira	Élevage Polyvalent
E24	5	Kenhanafuji	WR Shigekura D50	K.-H. Eickhoff
E25	4	Kikuyasu 400	CHR Ms Itozuru 642B	Ralph Valdez, USA
E26	3	Kenhanafuji	Ms Blossom 543F	Sunshine Genetics, USA
S1	10	Spermapaket à 10 Portionen: Peppermill Grove		C. Trawniczek, SWE
S2	10	Spermapaket à 10 Portionen: Itonami HS1803		Havel-Wagyu
S3	3	Spermapaket à 3 Portionen: BAR Arimura 30B PP		STg Germany

WIE ALLES BEGANN ...

Wann und welche Wagyu Tiere aus Japan exportiert wurden – interessante Fakten für jeden Wagyu-Züchter

Die ersten Importe von Wagyu Fullbloods von Japan in die USA passierten in 1976 mit 2 schwarzen und 2 roten Fullblood Wagyu Bullen. Die schwarzen Bullen waren **Mazda** und **Mt Fuji**. Mazda stammte aus der Tottori Präfektur und Mt Fuji aus der Hyogo Präfektur. Die 2 roten Bullen waren **Judo** und **Rueshaw**. Beide Bullen stammen aus der Kumamoto Präfektur. In 1989 haben die Japaner begonnen die Zölle auf importiertes Rindfleisch zu senken, und das hat die amerikanischen Produzenten motiviert, ein Produkt hoher Qualität für Japan zu erzeugen.



1993 exportierte Mannet Company Ltd. die erste Lieferung von weiblichen Fullblood Tieren zusammen mit 2 weiteren Bullen. Die Bullen in diesem Shipment waren **Michifuku** und **Haruki 2** und die 3 weiblichen **Suzutani**, **Rikitani** und **Okutani**.

Michifuku wird von vielen als der wichtigste Bulle erachtet, der jemals Japan verlassen hat, und er war der frühere Nr. 1 Marmorierungsbulle in der amerikanischen Zuchtwertschätzung. Er ist Yasumi Doi auf der väterlichen und Yasutanidoi J472 auf der mütterlichen Seite. Yasutanidoi und Yasumi Doi sind 2 der berühmtesten Tajima Bullen. Es sollte erwähnt werden, dass Michifukus Vater Monjiro Schlachtkörper produziert hat, die beim 2007 All Japan Wagyu Wettbewerb für 21.000\$ verkauft wurden. Haruki 2 war eine balancierte Kombination der wichtigsten Wagyu Blutlinien, Tajima, Kedaka, Itozakura und Shimane. Haruki 2 ist 56% Tajima, 13% Itozakura, 19% Shimane und 6% Kedaka. **Und dies in Kombination mit der Tatsache, dass seine Genetik als gut genug befunden wurde, um ihn mit der besten Kuh in der Wagyu Geschichte anzupaaren. Das war Suzutani, und aus dieser Anpaarung stammte der großartige Bulle Shigeshigetani.**



Von den 3 weiblichen waren Suzutani und Rikitani die ersten 100% Tajima weiblichen, die Japan verlassen haben. Die Dritte im Bunde war Okutani. Sie hatte eine feine Abstammung mit 75% Tajima und 25% Shimane. Alle 3 wurden damals aufgrund der Tatsache selektiert, dass sie den großartigen Vererber Shigeshigenami im Pedigree hatten. Suzutani wird allgemein als die beste Tajima bezeichnet, die jemals Japan verlassen hat, wobei Okutani ähnlich großen Einfluss hatte. Das erste Fullblood Wagyu Kalb, das 1964 in USA geboren wurde, stammte aus einem Embryo von Okutani und wurde für 50.000\$ verkauft. Das Kuhkalb wurde Fujiko genannt und war eine Paarung von Okutani mit Haruki 2. Fujiko wurde eines der einflussreichsten weiblichen Tiere in der Zucht. So einflussreich, dass ihre DNA für 26.000\$ in der Texas Wagyu Association Auktion 2012 verkauft wurde.



1994 machte Mannet Company Ltd. eine zweite Lieferung von Fullblood Wagys aus Japan. Die Lieferung bestand aus 2 schwarzen Bullen, 4 schwarzen tragenden Rindern, 3 roten Bullen und 9 roten Rindern, von denen 4 garantiert tragend waren. Die 2 schwarzen Bullen

waren **Kenhanafuji** und **Takazakura** und die 4 weiblichen Rinder Okahana, Kanetani, Nakagishi 5 und Nakayuki. Die 4 Kälber, die in USA geboren wurden, aber aus den Anpaarungen in Japan resultierten, waren Tanitsuru, Reiko, Nakazakura und **Kitaguni JR**.



Die 3 roten Bullen waren **Tamamaru**, **Hikari** und **Shigemaru** und die roten weiblichen Naomi, Dai 3 Namiaki, Akiko, Haruko, Fuyuko, Ume, Dai 9 Kobai, Dai 8 Marunami und Namiko. Die 4 Tiere, die aus den Trächtigkeiten aus Japan in den USA geboren wurden, waren Momigimaru, Kaedemaru, Big AI und HB504.

Vier der roten Tiere machten ihren Weg nach Kanada und die übrigen Tiere wurden an Englewoods Farms in Texas verkauft.

Japanese Venture Partners oder „JVP“ importierte ebenfalls im Herbst 1994 3 schwarze Bullen, und zwar **Fukutsuru 068**, **Kikuyasu 400** und **Yasutanisakura**, und zusätzlich noch 10 schwarze und 2 rote Rinder. Fukutsuru 068 war der Nr 1 Bulle für Marmorierung in der Zuchtwertschätzung, dafür mit etwas schwächerem Ergebnis für Milchleistung. Takeda Farms' erste Einfuhr von Wagys in die USA bestand aus 5 schwarzen Bullen **Terutani**, **Kikuhana**, **Itomichi ½**, **Itohana 2** und **Kinto**, sowie 35 schwarzen weiblichen Tieren, von denen zum damaligen Zeitpunkt 8 tragend waren. Die Genetik von Itomichi ½ ist 13% Tajima, 2% Kedaka, 85% Shimane. Sein geschätztes Gewicht war über 2000 Pounds. Itomichi ½ ist eingesetzt worden um Größe und Wachstum zu verbessern, ohne Marmorierung zu vernachlässigen.

Westholme Wagyu machte eine Partnerschaft mit ET Japan und importierte die 3 schwarzen Bullen **Hirashigetayasu 001**, **Itomoritaka 002** und **Kitateruyasudo 003** und 84 schwarze weibliche Tiere nach Australien. Außerdem Sperma von 3 verschiedenen schwarzen Bullen, **Shigefuku J1822 005**, **Dai 6 Seizan 006** und **Kitatsurukiku Doi 007**. 005 Shigefuku ist ein Sohn von Dai 20 Hirashige, der wiederum ein Sohn von Kedaka ist. Shigefuku ist ein Bulle, der zu 100% Kedaka gezogen ist. Er vererbt exzellentes Wachstum und Körpervolumen.



Itoshigenami TF148 FB3682

Takeda Farms importierten dann ihre zweite Lieferung, mit 6 schwarzen Bullen, **Kikutsuru Doi**, **Itoshigefuji**, **Itoshigenami**, **Mitsuhikokura**, **Kikuterushige**, **Itozuru Doi** und dem Mishima Bullen **Kamui**.

Mannet Company Ltd. schickte ihr letztes Shipment in 1997 mit der Ankunft eines schwarzen Bullen, das war **Yasufuku JR**, und 7 schwarzen weiblichen Mitsutaka, Nakahana 5, Taguchi 9, Okuito9, Hanateru 9, Kaneito und Hisako (die Mutter von Misako). Yasufuku JR ist ein weiterer der ganz großen Vererber der Wagyuzucht. Er ist ein Sohn von Yasufuku J930, der der Vater von 3 der Top Marmorierungsbullen in Japan ist, und der Vater von einem und Großvater von zwei Champions bei der 9. Zenko 2007 All Japan Wagyu Competition. Ein Schlachtkörper wurde für 97.000\$ verkauft. Yasufuku JR hat viele Söhne, die ihre Marke in der Wagyurasse setzen.

Kurz nachdem dieses letzte Shipment Japan verließ, und nachdem weniger als 200 Fullblood Wagys exportiert worden waren, wurde der Export Stopp wieder beschlossen, und keine Fullblood Genetik hat Japan je mehr verlassen – bis zum heutigen Tag. Die meiste Produktion aus den USA wurde nach Japan exportiert, bis 2003, als BSE entdeckt wurde und Japan und andere Länder den Import von Rindfleisch aus den USA stoppten. Allerdings hatten Köche und andere Personen in USA inzwischen die überlegene Qualität des Wagyu fleisches bemerkt und seitdem kann die Produktion leicht und zu sehr guten Preisen auf dem einheimischen Markt abgesetzt werden.

Der Artikel wurde übersetzt von der Website von Y2 Wagyu, Oklahoma, USA / Japan

S1

10 Spermaportionen / 10 straws von Peppermill Grove AU070697490013

Verkäufer / Consignor: Carl Trawniczek, Schweden *Die Portionen sind im EU Lager in Altenberge*

Es handelt sich hier um einige der allerletzten Portionen des Mayura Itoshigenami Jnr Sohnes Peppermill Grove aus Australien in Europa. SRI Index +226\$. Marble Score +2,1.

S2

10 Spermaportionen / 10 straws von Itonami HS1803

Verkäufer / Consignor: Havel Wagyu, Havelberg *85% Tajima, 10% Kedaka, 2 Okayama*

Einer der seltenen erbfehlerfreien Söhne von TF Itoshigenami, einem der besten jemals aus Japan exportierten Wagyu Bullen. Die Mutter BAR R 68P kommt von Jerry Reeves, sie ist ebenfalls die Mutter des berühmten BAR R Shigesigetani 30T!

S3

3 Spermaportionen / 3 straws von BAR Arimura 30B PP

Verkäufer / Consignor: STG Germany, Altenberge *Arimura 30B, homozygot hornlos, 98% Purebred Wagyu*

Die allerletzten Portionen der Hornloslegende Arimura in Europa!

1

Miss Special 452 - ET

100% Fullblood

Verkäufer / Consignor: Wagyu DE, Altenberge Tel. Hubertus Diers +49-(0) 173-5429187

Ohrmarke / Ear tag DE 09 548 26452
geboren / born 11.09.2019

SCD / Tenderness AA - 7

Getestet frei von allen Erbfehlern

Tested free of all recessives

Die erste Sanjiro 3 !



Miss Special 452, Kat Nr. 1

Wir beginnen die Auktion mit einer wahren Katalog Nummer 1. **Hier ist die erste Sanjiro 3, die in Europa verkauft wird.** Sanjiro 3 ist der Nr 1 Bulle für Marmorierung in USA - aufgrund der nationalen Zuchtwertschätzung der WSU. Aus der Suzutani Familie. Toll entwickeltes Jungrind.

*We start today's sale with a true Lot No 1. **Here is the first Sanjiro 3 daughter that is being offered for sale in Europe.** Sanjiro 3 is the No 1 bull for marbling in USA - according to the proofs calculated by WSU. From Suzutani's family, a real fine and well developed young heifer.*

World K's Michifuku FB1615	Monjiro 11550 FB201
Sanjiro 3 FB2900	Michiko 655635 FB215
World K's Suzutani FB1617	Tanishige 1526 FB211
World K's Takazakura FB2892	Suzunami 472255 FB227
Mizukura 17W FB12171	Takaei 1412 FB609
Kobe Mizutani 607E FB3214	Dai Ni Sakura 7 FB612
Züchter / Breeder:	Kenhanafuji FB2461
	Heatherkura FB2205 v. Haruki 2
	Six Buck Wagyu Ranch, Roberts, Montana, USA

Tajima	69%
Kedaka	6%
Shimane	10%
Okayama	11%
Sonstige	4%

Suzutani Familie /
Suzutani's family

E1

3 Embr. Klasse I World K's Michifuku x Ms Sanjiro 3 Marilyn 027F

Verkäufer / Consignor: Marilyn Partners, Wisconsin, USA Tel. H. Diers +49-(0) 173-5429187

Vater / Sire
Mutter / Dam
Vater und Mutter erbfehlerfrei - Sire and dam free of recessives

World K's Michifuku FB1615
Ms Sanjiro 3 Marilyn 027F FB46440 (von Sanjiro 3 x World K's Kage x Hisako)

Original japanische Genetik

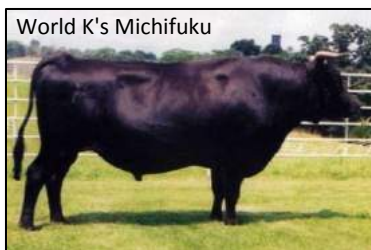

World K's Michifuku

Embryonen aus der frühen Sanjiro 3 Tochter Marilyn in USA. Diese stammt vom Nr 1 Bullen für Marmorierung in USA und ist AA getestet. Nächste Generation World K's Kage und dann die bekannte Hisako Import aus Japan. Die Embryonen sind vom legendären Michifuku !

Embryos from the early Sanjiro 3 daughter Marilyn in USA. She is sired by the No 1 bull for marbling in USA and is tested AA. Next generation World K's Kage and then the well-known Hisako Import from Japan. The embryos are by the legendary Michifuku !

E2

3 Embr. Kl. I IVF Itozuru Doi TF151 x RVW Kenhanafuji 789E FB28907

Verkäufer / Consignor: Ralph Valdez, Crescent Harbor Ranch, Oak Harbor, USA

Vater / Sire
Mutter / Dam
Vater ist F11 Carrier, Mutter erbfehlerfrei - Sire is F11 carrier, dam free of recessives

Itozuru Doi TF151 FB3685
RVW Kenhanafuji 789E FB28907 x Itomoritaka 002 x Hirashigetayasu 001



Itozuru Doi TF151

Wir freuen uns, dass Ralph Valdez als Beschicker mit 2 Katalog Nummern dabei ist. Hier einige der allerletzten Embryonen vom großen Itozuru Doi TF151, und aus einer Mutterlinie mit Kenhanafuji, dann 002, dann 001, und dann TF Kikuhana FB2127.

We are glad that Ralph Valdez is supporting the sale with 2 consignments. Here are some of the very last embryos by the great Itozuru Doi TF151, and out of a maternal line with Kenhanafuji, then 002, then 001, and then TF Kikuhana FB2127.

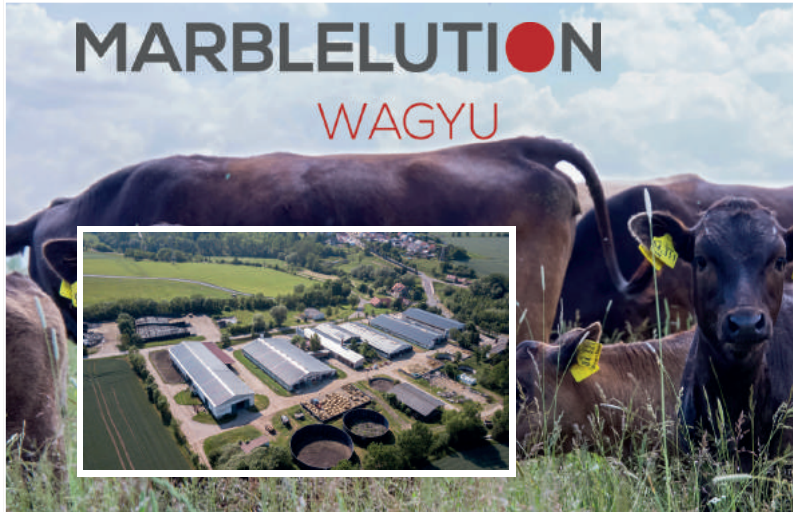

WERDEN SIE

WAGYU- ZUCHTPARTNER

In unserem Zuchtzentrum produzieren wir international erstklassige Ausgangsgenetik. Durch die ständige Weiterentwicklung gehören wir zu den führenden Zuchtbetrieben für Wagyu-Rinder in Europa. Das ist unser Anspruch!

Als Zuchtpartner helfen wir Ihnen bei jedem Schritt:

- ✓ Sie erhalten erstklassige Genetik
- ✓ Unser Fütterungs- und Haltungskonzept sorgt für einen einfachen und gesicherten Aufbau Ihrer Zucht
- ✓ kontinuierliche persönliche Betreuung Ihrer Zucht
- ✓ **Wir garantieren Ihnen vertraglich die Abnahme jedes produzierten Wagyu-Kalbs!**

Durch die garantierte Abnahme können Sie für Ihren Betrieb mit kalkulierbaren Größen rechnen!

Sie produzieren, wir vermarkten!

UNSER PARTNERSYSTEM

Profitieren Sie als Zuchtpartner in Mutterkuhhaltung von unserem attraktivem Partnerprogramm und sichern Sie sich weit überdurchschnittliche Gewinne!

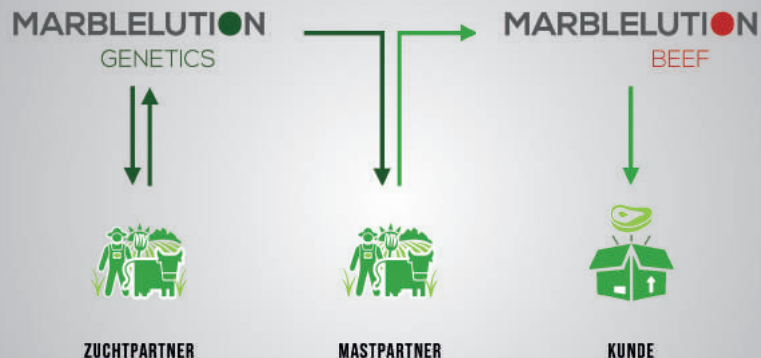

KONTAKTDATEN

Marblelution Genetics GmbH
 Tobias Becker ☎ +49 174 166 7562 ✉ tobias.becker@marblelution.com

2**Genjiro 846 - ET****100% Fullblood**

Verkäufer / Consignor: Marblelution Genetics, Haina Tel. Tobias Becker +49-(0) 174-1667562

Ohrmarke / Ear tag DE 15 048 71846

geboren / born 21.02.2019

Getestet frei von allen Erbfehlern

Tested free of all recessives

GAW Shigisan, Mutter / Dam



Gezüchtet in USA und angeboten von Marblelution in Thüringen, hier ist eine der seltenen Töchter von Genjiro, dem Vollbruder von Bejirou. Die beiden großen Zuchtkühe Suzutani und Okutani, beide 1993 aus Japan importiert, finden wir hier in einem Pedigree. Genjiro gehört in Australien zu den Top 1% Bullen im Fullblood- und F1 Karkassenindex und zu den Top 2% im Self Replacing Index.

Bred in USA and offered by Marblelution from Thüringen, this is one of the very rare daughters of Genjiro, the full brother of Bejirou. The two great brood cows Suzutani and Okutani, both imported from Japan in 1993, in one pedigree. In Australia Genjiro belongs to the Top 1% in Fullblood Index and in F1 Carcass Index, and Top 2% in Self Replacing Index.

Wold K's Haruki FB1614	Monjirou FB201
Genjiro FB5200	Sakura 2 FB206
Okutani FB1616	Okushige JP1803
Wold K's Shigesigetani FB2907	Fujitani JP655405
GAW Shigisan FB12282	Wold K's Haruki FB1614
CHR Ms Sanjirou 309T FB8714	Wold K's Suzutani FB1617
	Sanjirou FB2501
	Kutafuku 05K FB5138
Züchter / Breeder:	Reserve Cattle Company, Garden City, Missouri, USA

Genjiro 846:	
Fullblood	
Term. Index	+159\$
Marble Sc.	+1.1
Eye Muscle	
Area	+3.6

E3**2 Embr. Kl. I Itosanji x Yasufuku Lara**

Verkäufer / Consignor: Karl Große Ostendarp, Bissendorf Tel. +49-(0) 163-8331296

Vater / Sire

Itosanji 10.204640

Mutter / Dam

Yasufuku Lara DE 01 162 32670

Vater erbfehlerfrei, Mutter CL16 Carrier - *Sire free of recessives, dam is CL16 carrier*

Lara, Mutter / Dam

Lara ist eine der wenigen Töchter des Ausnahmevererbers Yasufuku JR in Europa. Yasufuku JR ist einer der besten Marmorierungsvererber der Zucht und sein Vater Yasufuku 930 FB576 ist der wahrscheinlich populärste Vererber in Japan. Embryonen von Itosanji!

Lara is one of the few daughters of the exceptional sire Yasufuku JR in Europe. Yasufuku JR is one of the best marbling sires of the breed and his sire Yasufuku 930 FB576 is quite clearly the most popular sire in Japan. Embryos by Itosanji!

E4**5 Embr. Kl. I World K's Kitaguni Jr x Shigekura D50 FB27192**

Verkäufer / Consignor: Wagyu DE, Altenberge Tel. Hubertus Diers +49-(0) 173-5429187

Vater / Sire

World K's Kitaguni JR FB2422

Mutter / Dam

WR Shigekura D50 FB27192 v. Shigefuku J1822 FB27192

Vater und Mutter erbfehlerfrei - *Sire and dam free of recessives***Original japanische Genetik**

World K's Kitaguni JR

Embryonen von Kitaguni JR, einem der Geheimtipps für großartige Marmorierung. Die Mutter Shigekura D50 steht in Wisconsin, USA, und gehört der so seltenen Rotationszuchtgruppe A an. Die Mutter von Shigekura ist Mizukura 17W, die Mutter von Kat Nr 1. Suzutani Familie.

Embryos by Kitaguni JR, one of the secret bulls for great marbling. The dam Shigekura D50 is housed in Wisconsin, USA, she belongs to the rare and sought after Rotational Breeding Group A. Dam of Shigekura D50 is Mizukura 17W, the dam of Lot 1 in this sale. Suzutani family.

3**Payoko - ET****100% Fullblood**

Verkäufer / Consignor: Wagyu Auetal, Garrel Tel. +49-(0) 4474 - 94 18 200

Ohrmarke / Ear tag DE 03 621 46115
geboren / born 19.03.2019**SCD Test AV**
Exon 5 BC

Getestet frei von allen Erbfehlern

Tested free of all recessives

Vollschwester von Pachiko - Das teuerste weibliche Kalb, das jemals in Europa versteigert wurde. Beides Nachfahren des legendären Itozuru Doi TF151, der großen Rahmen und exzellente Milchleistung bei guter Marmorierung vererbt. Sein Sperma ist weltweit nicht mehr verfügbar! Die Mutterseite von Payoko hat einen signifikanten Shimane-Einfluss mit guter Balance von Rahmen, Muttereigenschaften und Fruchtbarkeit.
Full sister of Pachiko - the highest price female that ever sold at public auction in Europe. Both go back to Itozuru Doi TF151 who transmits large frame, excellent milk and with good marbling. Semen of him is no longer available! The maternal side of Payoko has a significant influence of Shimane blood with good balance of frame, maternal traits and fertility.

Itozurudoi TF151 FB3685	Itokitazur JP1081
Kinzuru 10.202304	Yasuhime JP433313
Kinu Y385 AU8938260385	Kitateruyasudo 003 FB686
Hikoshigefuji Y342	Kinu T077 AU8938210077
DE 03 594 55609	Itoshigefuji TF147
Chiyonami E174	Hikohime T039
	Aizatsurudo 1 Y398
	Chiotake D293
Züchter / Breeder:	Wagyu Auetal, Garrel, Germany

**Itozuru Doi TF151 Blut /
Itozuru Doi TF151
genetics****4****BPW Ms Felina - ET****100% Fullblood**

Verkäufer / Consignor: Patrick Balster, Selm Tel. +49-(0) 151-26415164

Ohrmarke / Ear tag DE 05 402 16417
geboren / born 25.01.2018

Getestet frei von allen Erbfehlern

Tested free of all recessives

BPW Felina, Kat Nr. 4



BPW Ms Felina ist eine spezielle Kenhanafuji Tochter aus der Herde von Ralph Valdez in Washington State. Mutter ist CHR Fukutsuru 463. Dieses Angebot repräsentiert das Beste der weltweiten Wagyu-Zucht. Nicht umsonst waren Voll- bzw Halbschwestern Topseller vergangener Auktionen mit 13300€ und 21000€.

BPW Ms Felina is a very special Kenhanafuji daughter from the herd of Ralph Valdez in Washington State. Her dam is CHR Fukutsuru 463. This offer represents the best of the world wide Wagyu breed. Full and half sisters were top sellers of previous sales at 13300€ and 21000€.

**Bes. von Kizuna 202197
Kalbt / will be fresh Juni 2020**

Itohana FB504	Dai 7 Itozakura FB226
Kenhanafuji FB2461	Yoshifukuhana FB561
Hana Fuji 472029 FB563	Kensei 108 FB209
Fukutsuru 068 FB2101	Hanayuu 158303 FB564
CHR Fukutsuru 463 FB11455	Dai 2 Yasutsuru 774 FB306
	Teruyasu 649663 FB307
	Hirashigetayasu J2351 FB670
	CHR Kikuhananhime FB331
Züchter / Breeder:	Ralph Valdez, Crescent Harbor Ranch, Oak Harbor, USA

Tajima	31%
Kedaka	16%
Shimane	41%
Okayama	6%
Sonstige	6%

**Hoher Anteil des begehrten
Shimane Blutes**

E5

6 Embr. Kl. I Mr Fuji-SEX und Lord of the Rings-SEX x Nakagishiro 145

Verkäufer / Consignor: Lisa Brentrup, Bielefeld Tel. +49-(0) 173-9903204

Vater / Sire 3 x Lord of the Rings-SEXED und 3 x Mr Fuji-SEXED
Mutter / Dam Ms Nakagishiro 145 DE 03 588 08145 von BAR R Nakagishiro 56T FB7719
Vater und Mutter erbfehlerfrei - *Sire and dam free of recessives*



Ms Nakagishiro 145

Ein spezielles Embryonenangebot. Je 3 weiblich gesexte Embryonen von Lord of the Rings und Mr Fuji aus Nakagishiro 145. Diese ist eine enorm entwickelte und korrekte junge Kuh, die bei der Gala Auktion 2018 für 12800 EUR verkauft wurde und mit 8-9-8 eingestuft ist.

A special embryo package. 3 female sexed embryos each by Lord of the Rings and Mr Fuji from Nakagishiro 145. She is a very well developed and correct young cow which was sold in the 2018 Gala Sale for 12800 EUR and is scored 8-9-8.

E6

5 Embr. Kl. I Sumo Cattle Michifuku L0153 x Naomi

Verkäufer / Consignor: Havel-Wagyu, Havelberg Tel. Ronald Haake +49-(0) 172 9401454

Vater / Sire Michifuku L153 10.202843
Mutter / Dam Naomi DE 15 018 29776 v. Takeda Farms Fukutsuru 004
Vater und Mutter erbfehlerfrei - *Sire and dam free of recessives*



Naomi

Eine besondere Anpaarung! Sumo Michifuku L153 hat im EBV Test mit +1,9 einen sehr hohen Marmorierungswert und mit +0,37 einen sehr guten Wert bei der Feinheit der Marmorierung erreicht und zählt zu den Top-5% in Australien. Havel-Wagyu Naomi bedarf eigentlich keiner besonderen Vorstellung. Hervorragende Fruchtbarkeit und Größe (fast 800 kg) sprechen für sich!
A special mating! Sumo Michifuku L153 has a high EBV of +1,9 for marbling and a very high result for marbling fineness with +0,37 and belongs to the Top-5% in Australia. Havel-Wagyu Naomi doesn't need much introduction. Special good fertility and size (almost 800 kg) speak for themselves.

E7

6 Embr. Klasse I Lord of the Rings-Gesext x Michiyoshi 289

Verkäufer / Consignor: Holtmann, Keweloh & Wagyu DE, Tel. H. Diers +49-(0) 173-5429187

Vater / Sire Lord of the Rings-Gesext FB43003
Mutter / Dam Michiyoshi 289 DE0540617289 v. CHR Michiyoshi II FB25170
Vater und Mutter erbfehlerfrei - *Sire and dam free of recessives*



Lord of the Rings

Frühe und weiblich gesexte Embryonen vom neuen Kedaka-Vererber Lord of the Rings. Die Mutter ist eine Tochter der Itoshigenami TF148-Tochter und allerletzten Tochter von Misako FB5768. Rings x Michiyoshi x Itoshigenami x Misako!

Early and female sexed embryos by the new Kedaka sire Lord of the Rings. The dam of the embryos is a daughter of the Itoshigenami TF148 daughter and very last daughter of Misako FB5768. Rings x Michiyoshi x Itoshigenami x Misako!

E8

4 Embr. Kl. I Michifuku K430-Gesext AA x Yuppy Yasu AA BB

Verkäufer / Consignor: Holstein Wagyu, Negenharrie Tel. Fynn Marquardt +49-(0) 4322 88 64 111

Vater / Sire Sumo Cattle Michifuku K430 10.202840
Mutter / Dam Yuppy Yasu DE 01 230 36157 (Tayasu 533 x Shigehigetani FB2907)
Vater und Mutter erbfehlerfrei - *Sire and dam free of recessives*



Michifuku K430, Vater/Sire

Hirashigetayasu, Takazakura, Suzutani, Haruki 2, Sanjirou und viele mehr - das Pedigree dieser Anpaarung vereint zahlreiche Größen der Wagyuzucht. Die Mutter Yuppy Yasu ist ein hoch marmoriertes (Ultraschall untersucht!) und top entwickeltes Wagyurind. Der Anpaarungsbulle ist Michifuku K430, er steht für gute "Eye Muscle Area" und feine Marmorierung. Gesexte Embryonen.
Hirashigetayasu, Takazakura, Suzutani, Haruki 2, Sanjirou and many more - the pedigree of this mating combines many great names of the Wagyu breed. The dam Yuppy Yasu is a high marbled (tested by ultrasound!) heifer and well developed Wagyu heifer. The mating bull is Michifuku K430, he stands for good "Eye Muscle Area" and fine marbling. Female sexed embryos.



HOLSTEIN WAGYU

Rinderzucht Marquardt

Bei uns kaufen Sie Spitzenqualität mit Zukunft

NEU!

Zucht-
auswahl mit
Ultraschall

Unsere Zuchttiere haben alle eine sehr gute Marmorierung. Woher wir das wissen? Wir schauen mit Ultraschall in das Tier hinein. Diese neue Form der Leistungsprüfung basiert auf reinen Fakten und hat sich in der Praxis vielfach bewährt. Nur bei uns kaufen Sie Rinder mit dokumentierter Marmorierung.

Zuchtauswahl
durch DNA Gentests
und Ausschluss von
allen Erbauffälligkeiten

Neben den Untersuchungen auf die gängigen Erbauffälligkeiten (B3, CL16, CHS, F11) werden unsere Wagys alle auf ihre zu erwartende Fleischqualität DNA getestet (SCD, Exon5 und Tenderness). So erhalten wir Daten über die voraussichtliche Fleischzartheit und den Schmelzpunkt des Fettes.

Zuchtauswahl durch hervorragende Bullen - ausgewählt von Anpaarungsspezialisten und Wagyzucht-Experten

Kein Weg ist uns zu weit. Wir importieren Spitzen-Sperma direkt aus Australien. Nur dort werden die Schlachtergebnisse sehr gut dokumentiert. Daher können wir für Sie die Erfolge dieser Zuchtbullen gut überprüfen. Nicht vergessen: Mindestens 50% der Fleischqualität vererbt die weibliche Kuh!

Auswahl nach den Richtlinien unseres Zuchtverbandes unter Berücksichtigung der Rassebeschreibung und der Zuchtziele

Wir lassen unsere Wagys auch durch unabhängige Zuchtexperten bewerten. Dabei wird die Optik (Größe, Körperbau, Farbe), die Gewichte und die Tageszunahmen etc. benotet. Dadurch selektieren wir frühzeitig und erzielen einen sehr hohen Zuchtfortschritt in unserer gesamten Wagyu-Herde.

Zuchtauswahl aus unserer Wagyu-Fullblood-Herde mit über 220 Herdbuch-Rindern in international anerkannter "Japanqualität"

Einladung: Überzeugen Sie sich selbst. Im Rahmen einer Hofführung ermöglichen wir Ihnen umfangreiche Einblicke in unsere Tätigkeiten. Wir geben unsere Erfahrungen und unser Wissen auch gerne an Sie weiter. Anruf genügt. Tel.: +49 (0)4322-88 64 111.

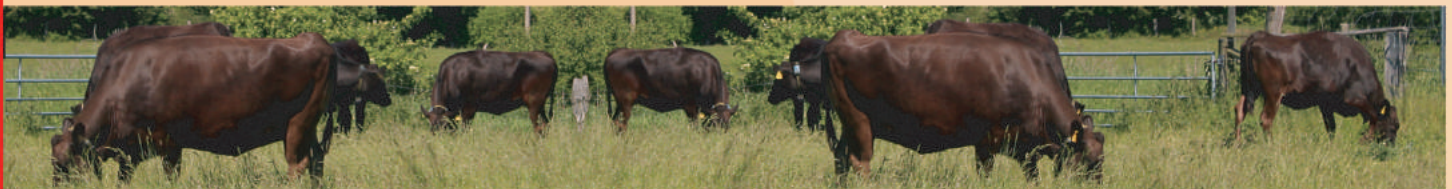

Rinderzucht Marquardt - Holstein Wagyu
Wattenbeker Weg 2
24625 Negenharrie (nah der A7 Hamburg/Kiel)
Tel. : +49 (0) 4322 - 88 64 111

Mail : kontor@holstein-wagyu.de

HOLSTEIN-WAGYU.de

5**Nakayuki****100% Fullblood**

Verkäufer / Consignor: Holstein Wagyu, Negenharrie Tel. Fynn Marquardt +49-(0) 4322 88 64 111

Ohrmarke / Ear tag DE 03 612 12200
geboren / born 02.10.2018**SCD Test**
Exon 5**AA**
BB

Getestet frei von allen Erbfehlern

*Tested free of all recessives***Bereit für ET / Ready to flush**

CN Nina, Mutter / Dam

Nakayuki ist eine Tochter des australischen Wagyubullen MOYHU F054. Seine Nachkommen überzeugen mit überdurchschnittlichen Tageszunahmen und bei seinen Töchtern wird eine Erhöhung der Milchmenge gemessen. Bei ihrer Mutter, CN-Nina, handelt es sich um eine großrahmige Enkelin des berühmten Michifuku FB1615.

Nakayuki is a daughter of the Australian Wagyu bull MOYHU F054. His progeny excels with above average daily gain and the daughters are above average for milk production. Her dam, CN-Nina, is a framy granddaughter of the famous Michifuku FB1615.

TF Yukiharunami 4 FB2599	Yukiharuna FB588
Moyhu F054 MOYFF0054 10.201868	Chiotake FB2427
MOYHU 430 AU057461310430	Shikikan FB15002
Itohira 10.204274	MOYHU F Y AU057461540135
CN-Nina DE 05 388 33389	Itoyoshiha AR101360970110
CN Nakina DE 05 802 85979	Hira Z0285 AU101360990285
	World K's Michifuku FB1615
	World K's Nakayuki FB2893
Züchter / Breeder:	Holstein Wagyu, Negenharrie, Germany

**Bislang nicht gespült /
has not been flushed****6****Naomisuko HS1803****100% Fullblood**

Verkäufer / Consignor: Havel-Wagyu, Havelberg Tel. Ronald Haake +49-(0) 172-9401454

Ohrmarke / Ear tag DE 15 041 74759
geboren / born 05.01.2018**SCD Test****AV**

Getestet frei von allen Erbfehlern

*Tested free of all recessives***Tragend / Pregnant 07.12.2019
von Itonami 10.204684**

Naomisuko, Kat Nr. 6



NAOMISUKO ist liniengezüchtet auf Lake Wagyu Y034. Der Vater Lake Wagyu C087 sowie die Mutter Havel-Wagyu NAOMI verkörpern Größe durch TF151 Itozurudo und TF Itomichi 1/2. Marmorierung bringen Michifuku und Fukutsuru 068 in diese Anpaarung ein. Naomisuko ist untersucht tragend mit Havel-Wagyu ITONAMI, einem neuen erbfehlerfreien Sohn des Ausnahmestier TF148 Itoshigenami.

NAOMISUKO is line bred on Lake Wagyu Y034. The sire Lake Wagyu C087 and the dam Havel-Wagyu NAOMI give size through TF151 Itozurudo and TF Itomich 1/2. Michifuku and Fukutsuru 068 bring marbling into this mating. Naomisuko is safe in calf to Havel-Wagyu ITONAMI, a new genetic defects free son of the exceptional bull TF148 Itoshigenami.

World K's Michifuku FB1615	Monjiro JP11550 FB201
Lake Wagyu KJDC0087	Michiko JP655635 FB215
Lake Wagyu Y034 KJDFY0034	Itozuru Doi TF 151 FB3685
Takeda Farm Fukutsuru 004	Blackmore Chiyotake W078
Naomi DE1501829776	Fukutsuru J068 FB2101
Lake Wagyu Y034 KJDFY0034	TF Itochiyo U 177
	Itozuru Doi TF 151 FB3685
	Blackmore Chiyotake W078
Züchter / Breeder:	Havel-Wagyu, Havelberg, Germany

Tajima	64%
Kedaka	7%
Shimane	25%
Okayama	4%
Sonstige	0%

7**Marilyn -P- ET****POLLED / Hornlos**

Verkäufer / Consignor: Wagyu DE, Altenberge Tel. Hubertus Diers +49-(0) 173-5429187

Ohrmarke / Ear tag DE 03 611 99208
geboren / born 27.05.2019

Purebred 99% Wagyu

SCD / Tenderness
Exon 5**AV - 7**
BC

Getestet frei von allen Erbfehlern

Tested free of all recessives

BAR R Arimura 30B, Vater / Sire



Genetisch hornlos und sehr gut für Fleischmarker getestet - BC in Exon 5 und 7 in Tenderness, besser geht es nicht für Fleischqualität bei hornlos. Von Arimura 30B, von dem es kein Sperma mehr gibt. Die Chance für den Einstieg in die Hornlosigkeit.

Genetic polled and tested very high for meat markers - BC in Exon 5 and 7 for Tenderness, it doesn't get any better for the polled. By Arimura 30B who is no longer available through semen. Great chance for a start in the Polled Breeding.

BAR R52Y PB13914

BAR R Shigesheetani 30T FB8177

BAR R Arimura 30B PB17438

BAR R 16T PB9208

BAR R 5U PB10038

BAR R 10S PB6719

Kizuna 1188 10.202197

BAR R 13P PB5708

Kizuna 232 DE 03 593 01232

World K's Michifuku FB1615

Ms Kikuyasu 058 DE0356035058

World K's Taguchi 9 FB16894

JVP Kikuyasu 400 FB2100

CHR Ms Itozuru 459 FB11526

Züchter / Breeder:

Wagyu DE, Altenberge, Germany

**Hornlose Wagyu mit Michifuku,
Kikuyasu 400 und Itozuru Doi****Polled Wagyu with Michifuku,
Kikuyasu 400 and Itozuru Doi****E9****4 Embr. Kl. I BSW 9 PB25607 x Old Stone Vintage 007 FB25995 Hornlos/ Polled**

Verkäufer / Consignor: Sunshine Genetics, Wisconsin, USA Tel. H. Diers +49-(0) 173-5429187

Vater / Sire

BSW Okufuji 9-PP PB25606 AA Homozygot hornlos/Polled

Mutter / Dam

Old Stone Vintage 007 FB25995 v. Shigefuku J1822 x CHR Michifuku 433

Vater und Mutter erbfehlerfrei - *Sire and dam free of recessives*

BSW Okufuji 9-PP

Der Vater BSW 9 ist ein neuer homozygot hornloser Bulle, der nicht nur ein anderes Pedigree für hornlos hat mit Itomoritaka 002 im Pedigree, sondern der auch Siegerbulle der 2018 National Stock Show war. Hornlose Embryonen aus der Zucht von Ralph Valdez.

The sire BSW 9 is a new homozygous polled bull who not only has a different pedigree for polled with Itomoritaka 002 but also was the Grand Chasmpion bull at the 20128 National Western Stock Show. Polled embryos which go back to the breeding of Ralph Valdez.

E10**5 Embr. Kl. I Kiramusuko 2 PP x Yuriko FB17990 Hornlos/ Polled**

Verkäufer / Consignor: Martinshof, Niederstetten, Gerd Bayer Tel: +49 (0) 160-7369651

Vater / Sire

Kiramusuko 2-PP 10.204623

Mutter / Dam

Yuriko 476 FB17990 DE 05 382 54476 AA-10 (Takamichi Doi x WWSG 511)

Vater und Mutter erbfehlerfrei - *Sire and dam free of recessives*

Kiramusuko 2-PP

Hornlose Embryonen von Kiramusuko 2. Alle Kälber aus diesen Embryonen werden garantiert hornlos. Die Mutter Yuriko 476 ist AA-10 getestet und ist eine Vollschwester des Europachampions Elvis 124.

Polled embryos sired by Kiramusuko 2. All calves resulting from these embryos will be guaranteed polled. The dam of the embryos Yuriko 476 is tested AA-10 and she is a full sister of the European Champion bull Elvis 124.

8

Kenhana - P - ET

POLLED / Hornlos

Verkäufer / Consignor:

Armin Nürnberger, Weihenzell

Tel. +49-(0) 160-8954456

Ohrmarke / Ear tag DE 09 548 26497
geboren / born 11.06.2019

Purebred 99% Wagyu

Getestet frei von allen Erbfehlern

Tested free of all recessives

Kenhanafuji, Muttersvater / Gsire



Diese Nummer ist eine mit speziellem Pedigree für hornlose Wagyus. Mutters Vater ist immerhin Kenhanafuji, einer der besten Bullen der japanischen und amerikanischen Wagyuzucht, für Wachstum, Muttereigenschaften und Marmorierung. Vater des Rindes der großartige Arimura 30B.

This lot is one with a special pedigree for polled Wagyus. Maternal sire is none else than Kenhanafuji, one of the best bulls of the Japanese and American breed, for growth, maternal traits and marbling. Sire of the heifer is the great Arimura 30B.

BAR R 52 Y PB13914	BAR R Shigeshigetani 30T FB8177
BAR Arimura 30B-PP 10.202165	BAR R 16T PB9208
BAR R 5U PB10038	BAR R 105 PB6719
Kenhanafuji FB2461	BAR R 13P PB5708
Ms Jennifer 924-ET FB32895	Itohana FB504
	Hana Fuji 472029 FB563
	Mitsuhikokura FB3683
CHR Ms Mitsuhikokura 521 FB13334	Suzutaka 2 FB6032 v. Takazakura
Züchter / Breeder:	Wagyu DE, Altenberge, Germany

**Hornlos aus
Suzutani-Familie /
Polled and from
Suzutani's family**

Wagyu - Genetik Wagyu - Fleisch Ferienwohnungen



Wagyu Rinder



Hof Holtmann



Iberico Scheweine

WAGYU-muensterland.de
Tel.: +49(0)2536/6710

WAGYU!

BY PHILIPPS-WAGYU.COM

DOPPELLEBEN

Erster deutscher Betrieb
mit australischem und
deutschen Herdbuch

GENOMICS GETESTET

Nachkommen geprüfte
Fullblood Genetik **nach**
australischem Standard

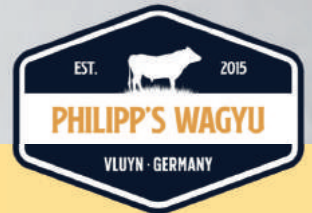

FETTE AUKTION

Ein neues
Zuhause
für **MAYURA**
ENKELIN



UPSELLING!

WIR BERATEN GANZHEITLICH: VON A WIE AUFZUCHT BIS Z WIE ZUSCHNITT.
MIT UNS BRINGEN SIE IHRE DIREKTVERMARKTUNG AUF EIN NEUES LEVEL!

9**Mrs Ito Jnr.****100% Fullblood**

Verkäufer / Consignor: Philipp Ter Haar, Neukirchen-Vluyn Tel. +49-(0) 178-6064177

Ohrmarke / Ear tag DE 05 409 19290
geboren / born 11.08.2019**SCD / Tenderness AV - 5**CHS Carrier. Frei von anderen Erbfehlern *Tested free of all other recessives*

Mrs Ito Jnr., Kat Nr. 9

Frühe Chance auf die erste Genomics getestetete und in Australien registrierte Tochter von Peppermill Grove L13, mit deutschem und australischem Herdbuch (T&TFQ290). Enkelin von Mayura Itoshigenami Jnr. - dem weltweit führenden Wagyu-Bullen, dessen Sperma im März für durchschnittlich 55.000 Dollar pro Portion verkauft wurde (Mayura High Performance Sale).

Early chance for the very first Genomics tested and in Australia registered daughter of Peppermill Grove L13, with German and Australian (T&TFQ290) herdbook registration. Granddaughter of Mayura Itoshigenami Jnr. - the world-wide leading Wagyu sire whose semen sold in March for an average of 55.000 Dollar per straw (Mayura High Performance Sale).

Mayura Itoshigenami AU535340139	Itoshigenami FB3682
Grove Peppermill AU070697490013	Kinntou 1 AU535570001
Grove Peppermill AU070697440037	World K's Michifuku FB1615
Douglas AU 050762360052	Peppermill AU070697420023
Fukut Zuru DE 05 366 75931	JVP Fukutsuru-068 FB2101
Nicholson AU 058827050215	Illabo Kisuki AU038567270032
	Itozuru Doi TF 151 FB3685
Züchter / Breeder:	Kinntou 35-13 AU092400670309
	Philipp ter Haar, Neunkirchen-Vluyn, Germany

E11**4 Embr. Klasse I****Longford x Ms Marble**

Verkäufer / Consignor: Wagyu Sauerland, Arnsberg Christoph Willeke Tel. +49-(0) 173-4961798

Vater / Sire Longford FE0241 10.201993
Mutter / Dam Ms Marble DE 05 401 48949 (Mr Marble aus Lake Wagyu)
Vater erbfehlerfrei, Mutter F11 Carrier, sonst frei

Australische Genetik

Longford

EBV Werte der Embryonen: SRI 177\$, Karkassengewicht +26 kg, Milch +4, Marmorierung +0,3. Diese Embryonen versprechen Wachstum und hohe Schlachtkörpergewichte bei guter Marmorierung. Longford gehört zu den Top Vererbern in Australien und die Mutter bringt über Mr. Marble zusätzlichen Rahmen mit. Beste australische Genetik, ein Investment für die Zukunft.

EBV values of the embryos are: SRI 177\$, Carcass weight +26 kg, milk +4, marbling score +0,3. These embryos promise growth and high carcass weights with good marbling. Longford belongs to the Top sires in Australia and the dam adds additional frame through Mr. Marble. The best of Australian genetics, an investment for the future.

E12a/b**a) 2 Embr. b) 3 Embr. Klasse I Kitahatsuhi L9-Gesext x Takana T&TFG004**

Verkäufer / Consignor: Philipp ter Haar, Neukirchen-Vluyn Tel. +49-(0) 178-6064177

Vater / Sire Marblemax Kitahatsuhi L9 10.202841
Mutter / Dam Takana 35004 DE 01 205 35004
Vater und Mutter erbfehlerfrei - *Sire and dam free of recessives*



Kitahatsuhi L9, Vater / Sire

Weiblich gesexte Anpaarung für höchste Schlachtkörpergewichte mit guter Marmorierung. Kitahatsuhi L9 gehört zu den Top 1% der australischen Population für Schlachtkörpergewicht. Mutter der Embryonen australisches Herdbuch und deutsches Herdbuch B. Embryonen erbfehlerfrei und 150\$ im SRI. +35 kg Karkasse bei +0,4 Marbling Score!

Female sexed embryos for the highest carcass weights with good marbling. Kitahatsuhi L9 belongs the Top 1% of the Australian population for carcass weight. Dam of the embryos is in Australian herdbook and in German herdbook B. Embryos free of recessives and 150\$ in SRI. +35 kg carcass weight combined with +0,4 marbling score!

100% Fullblood



FULLBLOOD.com

 FULLBLOODWAGYU

Zuchtfärsen

schwarz & rot

Zuchtbullen

z. B. Kenhanafuji
oder
Kikuyasu

Embryonen

schwarz & rot



+49 (0) 172 - 9591625



info@fullblood.com

FULLBLOOD WAGYU GbR - B. Buck & A. Seefried - Lange Heide 14 - 28857 Syke

10

FBW Ms Takechiyo - ET

100% Fullblood

Verkäufer / Consignor: Fullblood Wagyu, Syke Kontakt André Seefried Tel. +49-(0) 172 9591625

Ohrmarke / Ear tag DE 03 622 21696
geboren / born 04.06.2019

SCD / Tenderness AA - 6
Exon 5 BC

Getestet frei von allen Erbfehlern *Tested free of all recessives*



Diese Katalog Nr hat ein Pedigree gespickt mit vielen Größen der Wagyu-Zucht. Michifuku, Haruki 2, Yasufuku JR - alles Bullen, die für perfekte Schlachtkörperqualität stehen. Der Vater Darley Shigetani gehört in Australien mit einem ZW von +6,4 für die Eye Muscle Area zu den Top 1%. +0,19 für Marble Fineness, +0,7 für Marble Score, und hervorragende 154\$ im SRI.

This Lot No has a pedigree packed with great sires of the international Wagyu breed. Michifuku, Haruki 2, Yasufuku JR - all of them bulls which stand for perfect carcass quality. The sire Darley Shigetani with an EBV of +6,4 belongs to the Top 1% for Eye Muscle Area in Australia. He is +0,19 for Marble Fineness, +0,7 for Marble Score and very good 154\$ in SRI.

World K's Michifuku FB1615	Monjiro FB201
Darley Shigeshigetani 10.202524	Michiko FB215
Suzuharu FB5769	World K's Haruki 2 FB1614
CHR Yasufuku 246T FB7370	World K's Suzutani FB1617
Takeshi-ET	Yasufuku JR FB5061
VG Hanako DE0892768488	CHR Kitateru 59J FB4830
	Aizatsurudo 10.201356
	VG Hanako DE0813103946
Züchter / Breeder:	Fullblood Wagyu, Syke, Germany

Tajima Pedigree für beste Schlachtkörperqualität / *Tajima pedigree for the best carcass quality*

E13

5 Embr. Klasse I Sumo Wagyu Shikikan x T&TFP813

Verkäufer / Consignor: Philipp ter Haar, Neunkirchen-Vluyn, Tel. +49-(0) 178-6064177

Vater / Sire Sumo Wagyu Shikikan SMOFN0211 10.202971
Mutter / Dam T&TFP813 DE 05 404 78813 (Shigeshigetani 542 x Douglas (aus Fukutsuru 068))
Vater und Mutter erbfehlerfrei - *Sire and dam free of recessives*



Sehr ausgeglichene Anpaarung und seltene Genetik. Mit einem der neuesten australischen Bullen (Top 5%) in Deutschland. Beide Eltern haben deutsche und australische Papiere. Embryonen erbfehlerfrei, SRI 151\$, +11 kg Karkasse, +1,1 Marbling Score, +0,22 Marbling Fineness.

Very balanced mating and rare genetics. With one of the newest Australian bulls (Top 5%) in Germany. Both parents have German and Australian registration papers. Embryos are free of recessives, SRI 151\$, +11 kg carcass weight, +1,1 marbling score, +0,22 marbling fineness.

E14

3 Embr. Kl. I Blackmore K733 x Wagyu Auetal 1627

Verkäufer / Consignor: Wagyu Auetal, Garrel Tel. +49-(0) 4474 - 94 18 200

Vater / Sire Blackmore Chiyofuku K733 BYWFK0733
Mutter / Dam Wagyu Auetal 1627 DE 03 594 55646 v. Blackmore Hikoshigefuji
Vater und Mutter erbfehlerfrei - *Sire and dam free of recessives*



Der Stammbaum von Chiyofuku K733 enthält vier der bekanntesten Vererber außerhalb Japans. Michifuku, Itozurudo 151, Shigeshigenami und Itoshigenami 148. Die Mutter von Chiyofuku K733, Chiyotake Y377, ist nachgewiesen eine der herausragendsten Bullenmütter.

The pedigree of Chiyofuku K733 contains four of the most popular sires outside of Japan. Michifuku, Itozurudo 151, Shigeshigenami and Itoshigenami 148. The dam of Chiyofuku K733, Chiyotake Y377, is proven to be one the very best bull mothers.

E15

5 Embr. Klasse I Yasufuku JR / WKS Sanjirou x BAR V Fuji Itozuru 709E

Verkäufer / Consignor: Wagyu DE, Altenberge Tel. Hubertus Diers +49-(0) 173-5429187

Vater / Sire
Mutter / Dam

World K's Yasufuku JR FB5061 / World K's Sanjirou FB2501 (Mischspülung)
BAR V Ms Fuji Itozuru Doi 709E-ET FB29127 von Mt Fuji x Itozuru Doi TF151

Yasufuku JR ist CL16 Carrier, Sanjirou und 709E sind erbfehlerfrei - Yasufuku is CL16 carrier, Sanjirou and 709E are free of recessives



Spezielle Embryonen aus einer Mischspülung mit Yasufuku JR und Sanjirou! Zwei der besten Marmorierungsbullen der Zucht. Die Embryonen sind aus dem Rind 709E, sie ist eine der seltenen Töchter von Mt Fuji FB104, davor Itozuru Doi. 709E ist AA-7 und BB getestet.

Very special embryos from a mixed flush with Yasufuku JR and Sanjirou! Two of the best marbling bulls of the breed. The embryos are from the donor 709E, she is one of the rare daughters of Mt Fuji, out of an Itozuru Doi. 709E is tested AA-7 and BB.

E16a/b

a) 3 Kl. I b) 6 Kl. I von a) Itosanji 10.204640 b) Longford x Italia FB32679 AA-10

Verkäufer / Consignor: Armin Nürnberger, Weihenzell Tel. +49-(0) 171-8954456

Vater / Sire
Mutter / Dam

a: Itosanji 10.204640 b: Longford FE0241
Italia FB32679 von Kikuyasu 400 x Ituzuru Doi TF151

Vater und Mutter erbfehlerfrei - Sire and dam free of recessives



Italia ist inzwischen eine berühmte Zuchtkuh in Europa geworden. Sie stammt aus der Zucht von Ralph Valdez und ist AA-10. Hier 2 Embryonenpakete, einmal vom Spitzenvererber Itosanji und einmal vom neuen australischen Top-Bullen Longford.

Italia has meanwhile become a famous brood cow in Europe. She comes from the breeding of Ralph Valdez and is tested AA-10. Here are 2 embryo packages, one by the the new hot sire and Itozuru Doi son Itosanji and one by the new Australian top sire Longford.

11

Shigenami HS1908



Verkäufer / Consignor: Havel-Wagyu, Havelberg Tel. Ronald Haake +49-(0) 172-9401454

Ohrmarke / Ear tag DE 15 048 57872
geboren / born 07.02.2019

SCD Test

AA

Getestet frei von allen Erbfehlern

Tested free of all recessives



SHIGENAMI beeindruckt durch fast 1000g Tageszunahmen. Sie stammt aus der Havel-Wagyu Naomi Linie. Die Großmutter NAOMI bringt es auf fast 800 kg! Der Vater Bar R-MCC Shigenami 82A ist aus der Zucht von Jerry Reeyes (USA) und geht zurück auf TF Itoshigenami, TF Itomichi 1/2 und Michifuku.

SHIGENAMI impresses with nearly 1000g daily gains. She comes from the Havel-Wagyu Naomi line. Grandmother NAOMI weighs almost 800 kg! The sire Bar R-MCC Shigenami 82A is bred by Jerry reeves (USA) and goes back to TF Itoshigenami, TF Itomichi 1/2 and Michifuku.

BAR Itoshigenami 49U FB8995	Itoshigenami FB3682
Shigenami FB16754	BR Ms Yasufuku 0643 FB5093
Itomichi 803F FB8842	BR Itomichi 0602 FB5100
Itohira 10.204274	BR Ms Michifuku 9650 FB4803
Naomihira HS DE1501402852	Westholme Itoyoshiharu 10.200850
Naomi DE1501829776	Westholme Hira Z0285
	Takeda Farm Fukutsuru 004 TFWFW0629
	Lake Wagyu Y034 KJDFY0034

Züchter / Breeder: Havel-Wagyu, Havelberg, Germany

Tajima	57%
Kedaka	17%
Shimane	17%
Okayama	6%
Sonstige	3%

Bisher nicht gespült/
has not been flushed

12

Katinka

100% Fullblood

Verkäufer / Consignor: Holstein Wagyu, Negenharrie Tel. Fynn Marquardt +49-(0) 4322 88 64 111

Ohrmarke / Ear tag DE 01 230 36194
geboren / born 26.07.2018

SCD / Tenderness AA - 8
Exon 5 BB

Getestet frei von allen Erbfehlern

Tested free of all recessives

Mr Katana, Vater / Sire



Diese Wagyuferse ist noch unverbraucht und bereit für den sofortigen Zuchteinsatz in Ihrer Herde. Sie sticht mit hohen Werten im SCD, Tenderness und Exon 5 Test hervor! Als Yojimbo-Enkelin sind Katinkas Fleischqualitäten nahezu garantiert. Zahlreiche Yojimbo-Nachkommen überzeugten in der Praxis mit hohen Zunahmen und erstklassigen Marmorierungseigenschaften. Ihr Vater Mr Katana ist ein Misako-Enkel mit perfektem Pedigree.

This Wagyu heifer is ready for immediate breeding usage in your herd. She excels with high values for SCD, Tenderness and Exon 5 test! As a granddaughter of Yojimbo, Katinka's meat qualities are about guaranteed. Many Yojimbo descendants have shown high daily gains and top marbling in the field. Her sire Mr Katana is a grandson of Misako with perfect pedigree.

World K's Sanjirou FB2501	World K's Michifuku FB1615
Mr Katana FB23367	World K's Suzutani FB1617
Hana 79 FB10775	World K's Takazakura FB2892
Yojimbo WG006 10.204476	Misako FB5768
Yua DE 01 220 21966	LMR Yojimbo 634S FB6761
Yumiko 184 DE03 556 64184	Isi DE 03 516 68772 (aus Kiyoyasu)
	Takamichi Doi FB7970
	WWSG 511 FB13314
Züchter / Breeder:	Holstein Wagyu, Negenharrie, Germany

**Bislang nicht gespült /
has not been flushed**

E17

4 Embr. Kl. I Kitahatsuhi-Gesext AA x Magic Girl AA-8 BB 100% Fullblood

Verkäufer / Consignor: Holstein Wagyu, Negenharrie Tel. Fynn Marquardt +49-(0) 4322 88 64 111

Vater / Sire Marblemax Kitahatsuhi L9 10.202841
Mutter / Dam Magic Girl DE 01 230 36152 (Longford x Yojimbo)
Vater und Mutter erbfehlerfrei - Sire and dam free of recessives



Magic Girl ist eine Longford Tochter mit Spitzenwerten im SCD, Exon 5 und Tenderness Test. Ihre tatsächliche Marmorierungsqualität wurde bereits mittels Ultraschall untersucht und als sehr hoch eingestuft. Die Nachkommen von Kitahatsuhi L9 überzeugen mit guten Geburtsgewichten, extrem hohen Tageszunahmen und überdurchschnittlichen Schlachtkörpern.

Magic Girl is a Longford daughter with top values in SCD, Exon 5 and Tenderness Test. Her real marbling quality has already been tested by ultrasound and has very high results. Offspring of Kitahatsuhi L9 excels with good birth weights, extreme high daily gain and above average carcass quality.

E18

5 Embr. Klasse I Lord of the Rings-Gesext x Yuki DE0357168626

Verkäufer / Consignor: Marion + Friedhelm Gerdes, Ostertimke Tel. +49-(0) 171-2032667

Vater / Sire Lord of the Rings FB43003
Mutter / Dam Yuki DE 03 571 68626 (von BAR R Ichiro 32R)
Vater und Mutter erbfehlerfrei - Sire and dam free of recessives

Yuki, Mutter / Dam



Weiblich gesexte Embryonen vom neuen Vererber Lord of the Rings. Die Mutter der Embryonen ist eine BAR R Ichiro 32R Tochter, dieser Bulle kommt aus der Zucht von Jerry Reeves in USA. Die Kuhfamilie geht dann über LMR Yojimbo und Takazakura zurück auf Misako.

Female sexed embryos by the new sire Lord of the Rings. The donor is a daughter of BAR R Ichiro 32R, this bull comes from the breeding of Jerry Reeves in USA. The cow family goes over LMR Yojimbo and Takazakura back to Misako.

13

Mr Fuji - ET FB25524

- ZUCHTBULLE -

100% Fullblood

Verkäufer / Consignor: Martinshof, Niederstetten, Gerd Bayer Tel: +49 (0) 160-7369651

Ohrmarke / Ear tag DE 03 588 08166
geboren / born 05.03.2016

SCD / Tenderness AA - 7

Getestet frei von allen Erbfehlern

Tested free of all recessives

**Bulle ist gekört und
Besamungsbulle / AI bull**

Mr Fuji wird angeboten - der bekannte Besamungsbulle und Vererber, hier haben Sie die Chance ihn zu Ihrem Herdenbullen zu machen. Mr Fuji stammt von Itoshigefuji TF147, ist erbfehlerfrei und stammt aus der berühmten Zuchtkuh Misako FB5768.

Mr Fuji is being offered - this well-known sire and AI bull, here is your chance to make him your herd bull. Mr Fuji is sired by Itoshigefuji TF147, is free of all recessives and his dam is the famous brood cow Misako FB5768.

Itofuji JP 483 FB319	Dai 7 Itozakura FB226
Itoshigefuji TF147 FB3681	Hitota 1 Japanese Cow Nr 251
Dai 30 Noburu FB660	Itomichi FB500
World K's Michifuku FB1615	Dai 10 Noburu 3 FB636
Misako FB5768	Monjiro 11550 FB201
Hisako FB5767	Michiko 655635 FB201
	Fukutsuru 068 FB201
Züchter / Breeder:	Jim Hoskens, Baycroft Wagyu, De Pere, Wisconsin, USA

Tajima	47%
Kedaka	0%
Shimane	38%
Okayama	14%
Sonstige	1%

14

Shigenako - ET

- ZUCHTBULLE -

100% Fullblood

Verkäufer / Consignor: Markus Hagmann, Dürmentingen Tel: +49 (0) 176 31517398

Ohrmarke / Ear tag DE 08 934 97229
geboren / born 12.12.2017SCD Test AA
Exon 5 Test BC

Getestet frei von allen Erbfehlern

Tested free of all recessives

Bulle ist gekört

Ein Sohn von Bay Minako 83, einer der besten Zuchtkühe aus der Herde von Jim Hoskens aus Wisconsin. Der Vater ist 005 Shigefuku 13M, mit dem phantastischen Pedigree originaler Shigefuku x Kitateruyasudoï 003. Zuchtbulle mit über 40% Kedake Blut - gut für Wachstum und korrektes und rassetyphisches Exterieur.

Here is a son of Bay Minako 83, one of the best breeding cows in the herd of Jim Hoskens in Wisconsin. The sire is 005 Shigefuku 13M, with the phantastic pedigree original Shigefuku x Kitateruyasudoï 003. A breeding bull with over 40% Kedaka blood - good for growth and correct and breed associated type.

Shigefuku J1822 FB6538	DAI 20 Hirashige 287 FB330
005 Shigefuku 13M FB6540	Morikita J141042 FB6537
Itoyasudoï 13G FB6539	Kitateruyasudoï 003 FB686
Hirashigetayasu 001 FB670	Kitatemako JP14138 FB6440
Bay Minako 83 FB12430	Dai 20 Hirashige FB330
Misako FB5768	Dai5Yuruhime FB669
	World K's Michifuku FB1615
Züchter / Breeder:	Jim Hoskens, Baycroft Wagyu, De Pere, Wisconsin, USA

Tajima	46%
Kedaka	41%
Shimane	4%
Okayama	8%
Sonstige	1%

15

BPW Itomori - ET

- ZUCHTBULLE -

100% Fullblood

Verkäufer / Consignor: Balsters Premium Wagyu, Selm, P. Balster Tel: +49 (0) 151-26415164

Ohrmarke / Ear tag DE 05 401 86882
geboren / born 25.02.2018

SCD Test
Exon 5

AA
CC

Getestet frei von allen Erbfehlern

Tested free of all recessives

Bulle ist gekört

BPW Itomori, Lot Nr. 15



BPW ITOMORI ist nicht nur ein sehr exterieurstarker Jungbulle, sondern mit der seltenen Kombination aus AA in SCD und CC in Exon 5 für jeden Betrieb eine Bereicherung in allen Belangen. Hinzu kommt die gezielte Anpaarung des Spitzenvererbers Itomoritaka 0-41 mit Bay Minako 83, einer der besten Kühe bei Baycroft Wagyu.

BPW ITOMORI is not only a bull with a very strong type, but with the rare combination of AA in SCD and CC in Exon 5 he is also a valuable addition to every breeding herd. He comes out of the special mating of the top sire Itomoritaka 0-41 with Bay Minako 83, one of the best cows at Baycroft Wagyu.

Itomoritaka 002 FB681	Itohirashige JP1555 FB680
Itomoritaka 0-41 FB12247	Dai 6 Oefuji J65554 FB679
CHR Michifuku 209S FB6775	World K's Michifuku FB1615
Hirashigetayasu JP2351 FB670	CHR Kitaguni 84L FB5131
Bay Minako 83 FB12430	Dai 20 Hirashige FB330
Misako FB5768	Dai5Yuruhime FB669
	World K's Michifuku FB1615
	Hisako FB5767

Tajima	47%
Kedaka	34%
Shimane	9%
Okayama	11%
Sonstige	0%

Züchter / Breeder: Balsters Premium Wagyu, Selm, Germany

16

WDE Hans - ET

- ZUCHTBULLE -

100% Fullblood

Verkäufer / Consignor: Wagyu DE, Altenberge Tel. Hubertus Diers +49-(0) 173-5429187

Ohrmarke / Ear tag DE 09 543 39069
geboren / born 04.12.2018

SCD Tenderness
Exon 5

AA - 7
BB

Getestet frei von allen Erbfehlern

Tested free of all recessives

Bulle ist gekört

Sakura 513, Mutter / Dam



Hier ist der erste Sohn von Michiyoshi II auf einer Auktion. Dieser Michiyoshi II ist der Vollbruder des originalen Michiyoshi, von dem kein Sperma mehr zu kriegen ist. Michiyoshi II ist bekannt für gute Fleischmarker. Aus der Vollschwester vom Europa-Champion Elvis, hier ein junger Zuchtbulle der Champions League.

Here the first son of Michiyoshi II in an auction. This Michiyoshi II is the full brother of the original Michiyoshi of whom no more semen is available. Michiyoshi II is known for good meat markers. Out of the full sister of the European Champion Elvis, here is a young bull from the Champions League.

World K's Sanjirou FB2501	World K's Michifuku FB1615
CHR Michiyoshi II FB25170	World K's Suzutani FB1617
CHR Ms Fukutsuru 107L FB5861	Fukutsuru 068 FB2101
Takamichi Doi FB7970	CHR Ms Takazakura 044J FB4835
Sakura 513 FB17988	World K's Takazakura FB2892
WWSG FB 511 FB13314	Misako FB5768
	Fukutsuru 068 FB2101
	CHR Hirshige 055J FB4832

Tajima	73%
Kedaka	5%
Shimane	8%
Okayama	10%
Sonstige	4%

Züchter / Breeder: Wagyu DE, Altenberge, Germany

Standort des Bullen:
Süddeutschland, 86971 Peiting

17

MOMO 2 - ET

RED WAGYU

100% Fullblood

Verkäufer / Consignor: Armin Nürnberger, Weihenzell Tel. +49-(0) 171 8954456

Ohrmarke / Ear tag DE 09 548 26482

geboren / born 20.07.2019

Getestet frei von allen Erbfehlern

Tested free of all recessives



Die roten Wagys erfreuen sich wachsender Beliebtheit. Höhere Geburtsgewichte, bessere Kälbervitalität, besseres Wachstum, und das bei nur wenig verringerter Marmorierung, sprechen für die Roten Wagys. Hier eine Rueshaw 74Z Tochter, top im Exterieur, mit feinem Pedigree.

The Red Wagys are becoming more and more popular. Higher birth weights, better calf vitality, more growth, and that with only limited reduced marbling, these facts speak for the Red Wagys. Here is a Rueshaw 74Z daughter, with very good type, and with deep pedigree.

Rueshaw FB101	Ruemei H39 FB1
IWG Rueshaw 74Z FB14720	Kikutama 14285 FB2
Gabni Rubi FB12161	Shigemaru FB2124
Umamaru 69Z 10.202581	Sumo Cattle Co Hinode C157
Momo 389 FB20378	Umamaru FB9979
Hakari FB15453	Homare-27 FB7331
	Hakaris's Legend FB11732
	UKB Ms J84 / 84-156E FB12434
Züchter / Breeder:	Westerberger Fullblood Wagyu, Emmerding, Germany

E19

4 Embr. Klasse I Texas Lightening 101 x WFB Mazanami

Verkäufer / Consignor: Westerberger Fullblood, Kontakt: Franz Kirchner Tel. +49-(0) 172 8466775

Vater / Sire

Texas Lightening 101 FB18199

Mutter / Dam

WFB Ms Izanami DE 09 885 02330 (Judo aus Momo)

Vater und Mutter erbfehlerfrei - *Sire and dam free of recessives*

Rote Wagyu Embryonen



Diese Embryonen stammen vom Spitzenvererber Texas Lightening aus USA. Die Mutter der Embryonen WFB Mazanami ist eine IWG Judo Tochter aus der bekannten Umamaru Tochter Momo. Texas Lightening x IWG Judo x Umamaru - sehr interessantes Pedigree für rote Wagys.

These embryos are sired by the new Red top sire Texas Lightening from USA. The donor of the embryos WFB Mazanami is an IWG Judo daughter out of the well-known Umamaru daughter Momo. Texas Lightening x IWG Judo x Umamaru - a really interesting pedigree for Red Wagys.

E20

6 Embr. Klasse I

IWG Judo 79Z x Momo 389

Verkäufer / Consignor: Westerberger Fullblood, Kontakt: Franz Kirchner Tel. +49-(0) 172 8466775

Vater / Sire

IWG Judo 79Z FB14725

Mutter / Dam

Momo 389 FB20378 v. Umamaru FB14715

Vater und Mutter erbfehlerfrei - *Sire and dam free of recessives*

Rote Wagyu Embryonen



Und hier die bewährte Paarung. Vater ist Judo 79Z, der stammt aus Idaho von Garth Monroe. Mutter ist die inzwischen bewährte Zuchtkuh Momo 389, die sehr einheitliche und gute Nachkommen macht.

And here is the solid mating. The sire is Judo 79Z who comes from Idaho, bred by Garth Monroe. Dam of the embryos is the meanwhile proven brood cow Momo 389 who makes a very uniform and good progeny group.



SAVE THE DATE

European Wagyu Gala 2020

12. und 13. September 2020 in Münster

Wir freuen uns auf das nächste große Wagyu-Event

Am 12. und 13. September findet die Wagyu Gala auf dem Hof Holtmann in Münster-Albachten statt. Die Elite-Auktion ist am Sonntag und Auktionator wird in gewohnter Weise Andreas Aebi sein.

Das genaue Programm für die gesamte Veranstaltung wird in den nächsten Wochen bekannt gegeben.

*Sollte es aufgrund der COVID-19 Thematik erforderlich sein, halten wir uns eine Verschiebung des Termins in den Oktober offen.



Auf Wiedersehen im September!
See you all in September!

E21

4 Embr. Kl. I IWG Rueshaw 74Z FB14720 x MW Red Galaxy D76 FB26743

Verkäufer / Consignor: Wagyu DE, Altenberge Tel. Hubertus Diers +49-(0) 173-5429187

Vater / Sire
Mutter / Dam

IWG Rueshaw 74Z FB14720 AA
MW Red Galaxy D76 FB26743 AA von Red Galaxy x UKB Hakaris Legend

Vater und Mutter erbfehlerfrei - *Sire and dam free of recessives*

Rote Wagyu Embryonen



Rote Wagyu Embryonen. Der Vater Rueshaw 74Z kommt aus Idaho und ist bekannt für wüchsige Nachkommen mit dabei guter Marmorierung. Die Mutter der Embryonen Galaxy D76 steht in Wisconsin und ist AA im SCD Test und BC im Exon 5 Test.

Red Wagyu embryos. *The sire Rueshaw 74Z comes from Idaho and is known for offspring with good growth and at the same time good marbling. The dam of the embryos Galaxy D76 is housed in Wisconsin and is tested AA in SCD and BC in Exon 5.*

E22

4 Embr. Kl. I Itosanji AA x HH Kaira AA-7

Verkäufer / Consignor: Élevage Polyvalent, Laberweinting Tel. D. Buhmann +49-(0) 176-43070214

Vater / Sire
Mutter / Dam
Vater und Mutter erbfehlerfrei - *Sire and dam free of recessives*

Itosanji 10.204640
Kaira DE 03 609 40361 (Shigeshigetani 542 x Kikuyasu 400 x Yasufuku 246T)



Embryonen vom aktuellen Spitzenvererber Itosanji und aus einer Shigeshigetani-Tochter, die AA-7 in SCD/Tenderness und BC in Exon 5 getestet ist. Itosanji, Kikuyasu 400, Yasufuku 246T, Itozuroi Doi TF151 - großartige Bullen in dieser Anpaarung.

Embryos by the current Top sire Itosanji and out of a Shigeshigetani daughter which is tested AA-7 in SCD/Tenderness and BC in Exon 5. Itosanji, Kikuyasu 400, Yasufuku 246T, Itozuroi Doi TF151 - great bulls in this mating.

18

Gatsu

100% Fullblood

Verkäufer / Consignor: Wagyu Bader, Thomas u. Caterina Bader Tel. +49-(0) 151-50452780

Ohrmarke / Ear tag DE 09 888 05854
geboren / born 05.11.2018

Getestet frei von allen Erbfehlern *Tested free of all recessives*

Itoshigenami FB3682



Dieses Rind stammt aus der Zucht von Thomas und Caterina Bader in Bayern. Sie hat den Nr 1 Bullen Itoshigenami TF148 im Pedigree und geht zurück auf die Zucht von Ralph Valdez. Gatsu ist bislang nicht gespült worden. Feine Gelegenheit.

Here is a heifer from the breeding of Thomas and Caterina Bader in Bavaria. She has the No 1 bull Itoshigenami TF148 in her pedigree and goes back to the breeding of Ralph Valdez. Gatsu has not been flushed to date. Fine opportunity.

Kikuyasu 400 FB2100	Kikuyasu Doi 575 FB301
Franz DE 09 489 06154	Fukuyoshi 703223 FB302
CHR MS Itozuru FB11526	Itozurudoi TF151 FB3685
GWG1108 Itoshigenami DE0945601837	CHR Ms Sanjirou 186R FB6015
Ditoshi DE 09 880 96524	Itoshigenami FB3682
DE 09 546 40764	TF 719 FB7575
	World K's Sanjirou FB2501
	CHR Ms Kitaguni 395 FB9959
Züchter / Breeder:	Thomas & Caterina Bader, Buch a.Erlbach, Germany

**Kikuyasu 400 x Itozuru Doi x
Itoshigenami TF148
Genetics**

19

Hirashige 332 - ET

100% Fullblood

Verkäufer / Consignor: Josef Mohnen, Idesheim Tel. +49-(0) 175-6407526

Ohrmarke / Ear tag DE 05 397 29332
geboren / born 24.11.2016

SCD Test AA
Exon 5 Test BB

Getestet frei von allen Erbfehlern *Tested free of all recessives*

**Untersucht tragend/checked pregnant
v. DE0770402677 Itoshigefuku x Hirashigetayasu**

Hirashige 332, Kat Nr. 19



Tayasu 533 ist ohne Frage einer der Top Vererber für gutes Exterieur der Nachkommen in Kombination mit guter Schlachtkörperqualität. Hier eine tragende, gut getestete Tochter, direkt aus einer bekannten direkt aus einer bekannten Fukutsuru 068 Mutter. Sie kalbt im Juni.

Tayasu 533 is without any question one of the top sires for good type in the offspring, in combination with good carcass quality. Here is a pregnant and well tested daughter that comes direct out a well-known Fukutsuru 068 dam. She will be fresh in June.

Hirashigetayasu 001 FB670	Dai 20 Hirashige 287 FB330
CHR Hirashige Tayasu 533 FB13499	Dai 5 Yuruhime FB669
Suzutaka 2 FB6032	World K's Takazakura FB2892
Fukutsuru 068 FB2101	World K's Suzutani US1617
WWSG FB 511 FB13314	DAI 2 Yasutsuru 774 FB306
CHR Hirashige 055J FB4832	Teruyasu 649663 FB307
	Hirashigetayasu 001 FB670
	CHR Kikuhanahime FB331
Züchter / Breeder:	Wagyu DE, Altenberge, Germany

Tajima	53%
Kedaka	19%
Shimane	10%
Okayama	16%
Sonstige	2%

E23

5 Embr. Kl. I

Blackmore G615 x Wagyu Auetal 1610

Verkäufer / Consignor: Wagyu Auetal, Garrel Tel +49-(0) 4474-94 18 200

Vater / Sire
Mutter / Dam

Blackmore Dai Ichi Yasuchiyo G615 BYWFG0615
Wagyu Auetal 1610 DE 03 594 55609 v. Blackmore Hikoshigefuji

Vater und Mutter erbfehlerfrei - *Sire and dam free of recessives*



Dai Ichi Yasuchiyo G615 ist das krönende Ergebnis aus 20 Jahren konzentrierter Zucht, die alle in Japan verwendeten erfolgreichen Blutlinien ausgewogen kombiniert. Sein Vater Yasuchiyo C058 ist ein Enkel des berühmten Yasufuku (Nakadoi-Blut). Trotz des hohen Tajima-Anteils ist G615 mit über 1000 kg Gewicht ein sehr imposanter Bulle.

Dai Ichi Yasuchiyo G615 is the great result from 20 years of concentrated breeding, with all in Japan successful sires combined with great balance in this pedigree. His sire Yasuchiyo C058 is a grandson of the famous Yasufuku (Nakadoi bloodline). In spite of the high Tajima percentage, G615 is an impressive bull with over 1000 kg weight.

E24

5 Embr. Kl. I

Kenhanafuji x Shigekura D50 FB27192

Verkäufer / Consignor: Karl-Heinz Eickhoff, Oelde-Stromberg Tel. +49-(0) 171-5886272

Vater / Sire
Mutter / Dam

Kenhanafuji FB2461
WR Shigekura D50 FB27192 von Shigefuku J1822 FB6538 x Takazakura

Vater und Mutter erbfehlerfrei - *Sire and dam free of recessives*

Original japanische Genetik



Embryonen vom "Mystery Bull of the Breed", Kenhanafuji. Kenhanafuji hat kein Tajima Blut in sich, vererbt aber trotzdem großartige Marmorierung. Die Kälber aus diesen Embryonen werden 37% Kedaka und 35% Shimane haben, und nur 11% Tajima. Seltene Genetik.

Embryos by the "Mystery Bull of the Breed", Kenhanafuji. Kenhanafuji has no Tajima blood in himself, but nevertheless sires great marbling. The resulting calves from these embryos will have 37% Kedaka and 35% Shimane, and only 11% Tajima. Rare genetics.

Auktions-Impressionen



DIE ROTATIONSZUCHT IN DER WAGYU RASSE

Der japanische Fullblood Rotations-Zuchtplan wurde von Herrn Shogo Takeda in Japan entwickelt, für eine nachhaltige Zucht in Wagyu Fullblood Herden.

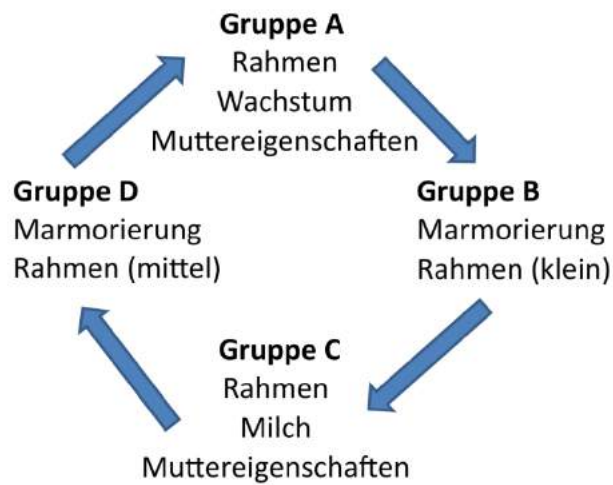

Das System basiert auf einer Einteilung der Zuchtbullen in Gruppen (entweder Marmorierung oder Rahmen). Die beiden wichtigsten Regeln sind:

- 1) Weibliche Tiere von „Rahmen“-Bullen sollten mit „Marmorierungs“-Bullen angepaart werden und
- 2) Weibliche Tiere von „Marmorierungs“-Bullen sollten mit „Rahmen“-Bullen angepaart werden

Jeder Bulle wird aufgrund seines Ergebnisses der 16/16 Analyse, mit der auch viele Tiere in dieser Auktion bewertet werden, in die verschiedenen Gruppen eingeteilt.

Hier eine Auflistung wichtiger Bullen und Ahnen mit ihrer Einteilung in die jeweiligen Gruppen:

Gruppe A Bullen:

Itomoritaka 002
TF Itohana 2
Kenhanafuji
Shigefuku J1822
Mazda
Dai 20 Hirashige
Itozuru Doi TF151
UKB 6 Kitaseki
Mitsuhikokura
Lord of the Rings
Kenny 332

Gruppe B Bullen:

WKS Sanjirou
Yasufuku JR
Fukutsuru 068
Itoshigenami TF148
Kitateruyasudou 003
Kikuyasu 400
WKS Michifuku
Mt Fuji
Sanjiro 3
BAR R Ichiro 32R

Gruppe C Bullen:

Kitaguni JR
Takazakura
TF Itomichi 1/2
Hero 5658
Hirashigetayasu 001
Mr Fuji
Tayasu 533
Bay Ito Macho
LMR Itomoritaka
Nakagishiro 56T
Madoko 751
Mr Kedaka

Gruppe D Bullen:

WKS Shigesigetani
Haruki 2
Takamichi Doi
CHR Michiyoshi II
Mr Kikuyasu 240
Elvis 124
CHR Shigesigetani 542
WSI Okukaneharu
Yasutani 1012
Kikutsuru Doi 624A
Mr Katana
Itosanji



Kenny 332 - A



Fukutsuru 068 - B



Haruki 2 - D

E25

4 Embr. Kl. I IVF Kikuyasu 400 x CHR Ms Itozuru 642B FB19058

Verkäufer / Consignor: Ralph Valdez, Crescent Harbor Ranch, Oak Harbor, USA

Vater / Sire Kikuyasu 400 FB2100
Mutter / Dam CHR Ms Itozuru 642B FB19058 x Kitaguni 07K x Musashi 03K
Vater und Mutter erbfehlerfrei - *Sire and dam free of recessives*

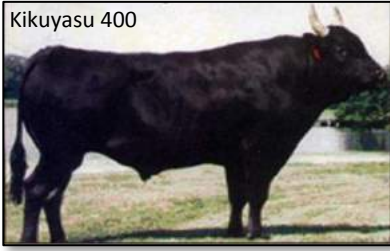

Noch ein Embryonenpaket von Ralph Valdez aus USA. Embryonen sind bereits in Altenberge, können sofort geliefert werden. Vater ist Kikuyasu 400, der rahmigste aller reinen Tajima-Vererber, und die Mutter ist eine Itozuru TF 151 Enkelin mit tiefem Pedigree.

Here is another embryo package consigned by Ralph Valdez. Embryos are already in Altenberge, can be delivered immediately. Sire is Kikuyasu 400, the tallest of all pure Tajima sires, and the dam is an Itozuru Doi TF151 granddaughter with deep pedigree.

E26

3 Embr. Klasse I Kenhanafuji x Ms Blossom 543F FB43004

Verkäufer / Consignor: Sunshine Genetics, Whitewater, USA Tel. H. Diers +49-(0) 173-5429187

Vater / Sire Kenhanafuji FB2461
Mutter / Dam Ms Blossom 543F FB43004 von Shigefuku J1822 x Mazda FB103 x Kitaguni JR
Vater und Mutter erbfehlerfrei - *Sire and dam free of recessives*



Diese Embryonen sind sehr gezielt produziert. **Die Kälber daraus werden 47% Kedaka und 35% Shimane und gehören der seltenen Rotationsgruppe A an.** Nur 7% Tajima, daher perfekt anzupaaren. Die Mutter der Embryonen MS Blossom ist die Vollschwester des neuen Spitzenvererbers Lord of the Rings. Mazda und Kitaguni JR hinten im Pedigree!

These embryos have been very specially planned. The resulting calves will be 47% Kedaka and 35% Shimane and belong to the rare Rotational Breeding Group A. Only 7% Tajimawhich means perfect for matings. The dam of the embryos MS Blossom is the full sister of the new top sire Lord of the Rings. Mazda and Kitaguni JR further back in the pedigree!

20

Ms Kenhana 952 - ET FB32667



Verkäufer / Consignor: Wagyu DE, Altenberge Tel. Hubertus Diers +49-(0) 173-5429187

Ohrmarke / Ear tag DE 03 601 52952
geboren / born 29.08.2017

SCD / Tenderness AV - 6
Exon 5 Test BB

Getestet frei von allen Erbfehlern

Tested free of all recessives

Bes./Bred 15.01.2020

Kenhanafuji, Vater / Sire



Untersucht tragend / pregnant

v. Lord of the Rings-Sexed

Dieses Rind gehört zur extrem **seltenen Rotationszuchtgruppe A** und bildet somit phantastische züchterische Perspektiven.

Sie stammt vom großen Kenhanafuji und ist besamt mit weiblich gesextem Sperma von Lord of the Rings. 55% Shimane-Blut, das gibt es selten.

This heifer belongs to the very rare Rotational Breeding Group A and offers phantastic breeding perspectives. She is sired by the great Kenhanafuji and has been bred to female sexed semen of Lord of the Rings. 55% Shimane blood, that is very rare.

Itohana FB504	Dai 7 Itozakura FB226
Kenhanafuji FB2461	Yoshifukuhana FB561
Hana Fuji 472029 FB563	Kensei 108 FB209
Mitsuhikokura FB3683	Hanayuu 158303 FB564
CHR MS Mitsuhikokura 521 FB13334	Itohikari JP311
Suzutaka 2 FB6032	Hikukura JP790184
	World K'sTakazakura FB2892
	World K's Suzutani FB1617

Züchter / Breeder: Ralph Valdez, Crescent Harbor Ranch, USA

Tajima	19%
Kedaka	11%
Shimane	55%
Okayama	7%
Sonstige	8%

Suzutani Familie /
From Suzutani's family

AUKTIONSBESTIMMUNGEN

1. Allgemeines

1.1. Die WAGYU DE GmbH (nachfolgend WDE genannt) ist Veranstalter der Online-Auktion. Der einheitlichen Gestaltung der Rechtsbeziehungen zwischen den Beschickern und der WDE sowie zwischen den Käufern und der WDE dienen die nachfolgenden Auktionsbestimmungen. Die Unwirksamkeit einzelner Bestimmungen berührt die Gültigkeit der übrigen nicht. Jeder, der an der Auktion als Beschicker oder Käufer teilnimmt, unterwirft sich diesen Auktionsbestimmungen.

1.2. Die Versteigerungsleitung obliegt der Geschäftsführung der WDE.

1.3. Die zur Auktion gestellten Tiere, Embryonen oder Spermaportionen werden in der Regel von der WDE im Namen oder in Kommission und für Rechnung der Beschicker verkauft.

2. Zulassung zur Auktion

2.1. Zu der Auktion werden nur Tiere zugelassen, die aus amtlich als tuberkulose- und brucellosefrei anerkannten sowie aus leukoseunverdächtigen Beständen stammen. Im Übrigen gelten für die Zulassung die viehseuchenrechtlichen Bestimmungen. Alle Tiere sind virologisch negativ auf BVD/MD untersucht.

3. Verkaufsbestimmungen

3.1. Die Tiere werden über die Internet-Auktionsplattform *live-sales.com* ausbezogen.

3.2. Jeder Beschicker ist verpflichtet, ihm bekannte wertmindernde Mängel und unrichtige oder unvollständige Katalogangaben bis spätestens 48 Stunden vor Auktionsbeginn der WDE zu melden. Diese Informationen werden über das Auktionsupdate bekannt gegeben.

3.3. Das Ausbieten erfolgt im Auftrage und für Rechnung des Beschickers.

3.4. Der Käufer hat den Kaufpreis (Steigpreis + Kosten und Gebühren + gesetzliche Mehrwertsteuer) sofort nach Eingang der Rechnung zu bezahlen. Der Käufer kann das Tier erst nach Eingang der Zahlung abholen. Embryonen und Sperma werden erst nach Eingang der Zahlung verschickt. Das Eigentumsrecht bleibt bis zur restlosen Bezahlung bei Wagyu DE GmbH. Für verspäteten Transport werden dem Käufer ab dem 15. Tag nach der Auktion Kosten für Fütterung und Haltung in Höhe von 3,50 € pro Tag berechnet.

3.5. Für den Transport der Tiere nach der Auktion ist der Käufer zuständig. Standort der Tiere ist der Verkäuferstall.

4. Kosten und Gebühren

4.1 Die Zuschlagspreise sind Nettopreise (ohne MwSt., Versicherung und Kommissionsgebühren). Vom Käufer werden auf den Steigpreis 8,5% Gebühren + gesetzliche Mehrwertsteuer erhoben.

4.2 Bei Embryopaketen wird der Preis je Embryo ausbezogen, nicht der Preis für das Gesamtpaket. Bei Spermapaketen wird der Preis je Spermaportion ausbezogen.

5. Allgemeine Gewährleistungen und Garantien

5.1. Haftungsumfang

Der Beschicker leistet für die angebotenen Tiere Gewähr gemäß der unter den Punkten A, B und C beschriebenen Beschaffenheiten.

A. Abstammung und Katalogangaben

Für die Richtigkeit aller Katalogangaben leistet der Beschicker Gewähr. Ein durch falsche Angaben entstandener Minderwert des Tieres wird von der Versteigerungsleitung verbindlich für Käufer und

Beschicker festgesetzt.

B. Besondere Gewährleistungen und Garantien bei Bullen ab einem Alter von 12 Monaten

B.1. Deckfähigkeit

Der Beschicker sichert zu, dass der Bulle bei ordnungsgemäßer Haltung und Fütterung einwandfrei deckt mit einer Gewährfrist von 12 Wochen.

B.2. Befruchtungsfähigkeit

Der Beschicker sichert zu, dass der Bulle bei ordnungsgemäßer Haltung und Fütterung einwandfrei befruchtet mit einer Gewährfrist von 6 Monaten.

C. Besondere Gewährleistungen und Garantien bei weiblichen Tieren

C.1. Trächtigkeit

Die Trächtigkeit und die Richtigkeit der Deck- bzw. Besamungsangaben werden vom Beschicker garantiert.

C.2. Zwillingstiere

Jungtiere, die aus einer zweigeschlechtlichen Zwillingsgeburt (Mehrlingsgeburt) stammen, dürfen nicht zur Versteigerung kommen. Sollte sich zu einem späteren Zeitpunkt herausstellen, dass das verkaufte Tier unfruchtbar ist und aus einer zweigeschlechtlichen Mehrlingsträchtigkeit stammt, haftet der Beschicker dafür bis 2½ Jahre nach dem Verkauf.

6. Reklamationen, Streitigkeiten

6.1. Meldung

Alle Reklamationen sind unverzüglich nach dem Erkennen eines Mangels der WDE zu melden.

6.2. Wandlung des Kaufes

Erfolgt aufgrund berechtigter Reklamationen die Wandlung des Kaufes, so ist der Beschicker verpflichtet, soweit im Einzelfall nicht anders bestimmt, den Steigpreis zzgl. Kommissionsgebühr und 7 % Mehrwertsteuer an den Käufer zurückzuzahlen. Er ist außerdem verpflichtet, die entstandenen Transportkosten zum Käuferstall zu tragen. Der Beschicker ist berechtigt, bei Reklamationen irgendwelcher Art, Rücklieferung bei Erstattung des Kaufpreises zu verlangen, wobei außer den Kosten für den Hin- und Rücktransport Futtergeld vom Beschicker in Höhe von 3,50 € pro Tag zu zahlen sind.

6.3. Entschädigung

Bei allen Reklamationsfällen hat der Käufer nur Anrecht auf Entschädigungen, wie sie in diesen Auktionsbestimmungen festgelegt sind, jedoch nicht auf sonstige Schäden und Folgen, die aus dem Kauf erwachsen.

Die Datenschutzrichtlinien der Firma Wagyu DE finden Sie auf www.wagyu.de/datenschutz/

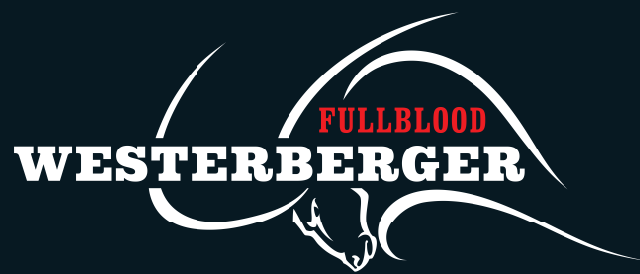

100% FULLBLOOD WAGYU AUS BAYERN



Besuchen Sie unseren Online-Shop:
www.westerberger-fullblood.de



DER FEINE UNTERSCHIED

UNSER HOF

- + 85 Hektar östlich von München
- + eigene Aufzucht
- + eigenes Schlachthaus
- + „Farm to Table“ Philosophie
- + eigene Futterproduktion
- + ökologisch und artgerecht

UNSERE TIERE

- + 100% Fullblood Wagyu-Rinder
- + keine Kreuzungstiere
- + extensive Weidehaltung
- + Mutterkuhhaltung
- + geprüfte, exklusive, alte Genetik
- + Verkauf von Embryonen und Zuchttieren

UNSER FLEISCH

- + einmalige Marmorierung
- + niedriger Schmelzpunkt
- + Verwertung des ganzen Tieres
- + eigener Vertrieb
- + Schlachalter 48 Monate
- + keine Transportwege

www.westerberger-fullblood.de